

BUDYNEK MIESZKALNY
ZDUŃSKA WOLA
ul. Juliusza 5/9

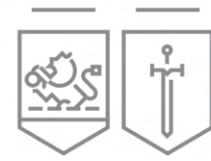

MIASTO
ZDUŃSKA WOLA



TOWARZYSTWO BUDOWNICTWA SPOŁECZNEGO
"ZŁOTNICKI" SPÓŁKA Z O.O.
ZDUŃSKA WOLA, UL. KOŚCIELNA 8



BUDYNEK MIESZKALNY WIELORODZINNY Z CZĘŚCIĄ HANDLOWO – USŁUGOWĄ ORAZ GARAŻAMI W PARTERZE Z ZAGOSPODAROWANIEM TERENU, PARKINGIEM NAZIEMNYM I NIEZBĘDNĄ INFRASTRUKTURĄ TECHNICZNĄ W ZDUŃSKIEJ WOLI PRZY UL. JULIUSZA 5-9

Budynek trzykondygnacyjny z poddaszem użytkowym z dachem dwuspadowym bez podpiwniczenia. Obiekt ma kształt zbliżony do litery U, ścianami zewnętrznymi zlokalizowany jest wzdłuż działek drogowych, tworząc wewnętrzny dziedziniec. Bryła budynku jest prosta, z podcieniem w parterze od strony południowej, skalą i formą wpisuje się w otaczającą zabudowę śródmiejską.

Na parterze przewidziano **5 lokali usługowo-handlowych** wzdłuż ulicy Juliusza, a w środkowym skrzydle budynku **4 garaże indywidualne** dostępne od strony dziedzińca. W północnym skrzydle znajduje się **garaż wielostanowiskowy na 14 miejsc postojowych**.

Na pierwszym oraz drugim piętrze budynku znajdują się lokale mieszkalne. Łącznie jest **38 mieszkań (jedno-, dwu-, trzy- oraz czteropokojowych)**. Wszystkie mieszkania na drugim piętrze posiadają antresole, w każdym przewidziano pokój z aneksem kuchennym. Mieszkania trzypokojowe o powierzchni powyżej 55 m² są wyposażone w dodatkową toaletę, a czteropokojowe w dodatkową łazienkę.

Do lokali usługowych prowadzą niezależne wejścia od ul. Juliusza. W parterze budynku od strony południowej znajduje się prześwit bramowy zapewniający wjazd na teren posesji. Wejście do klatek schodowych przez korytarz pełniący rolę wiatrołapu dostępnego zarówno od ul. Juliusza jak i od dziedzińca.

Komunikacja w budynku odbywa się przez 3 klatki schodowe, każda wyposażona jest w dźwig osobowy zapewniający dostęp na wszystkie kondygnacje.

Obiekt wybudowano z **zastosowaniem materiałów i technologii energooszczędnych**, co oznacza, że roczne zużycie energii w mieszkaniach ma nie przekraczać 40 kWh na 1 m². W budynku przewidziano m.in. instalację fotowoltaiczną oraz węzeł cieplny pracujący w układzie hybrydowym z pompą ciepła typu powietrze – woda do podgrzewania ciepłej wody użytkowej.















BUDYNEK MIESZKALNY
ZDUŃSKA WOLA
ul. Juliusza 5/9

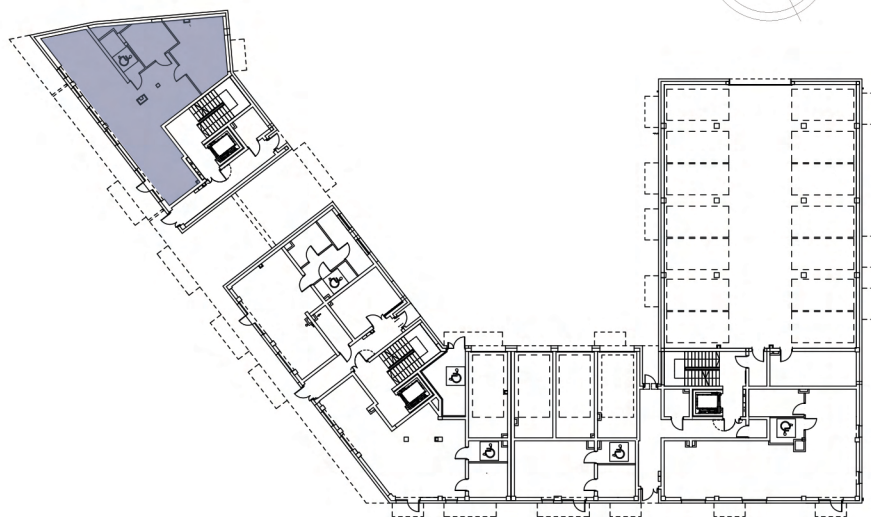
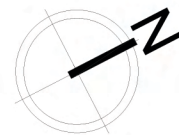

POWIERZCHNIA
108,43 m²

PARTER

LOKAL USŁUGOWY 1

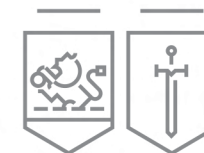
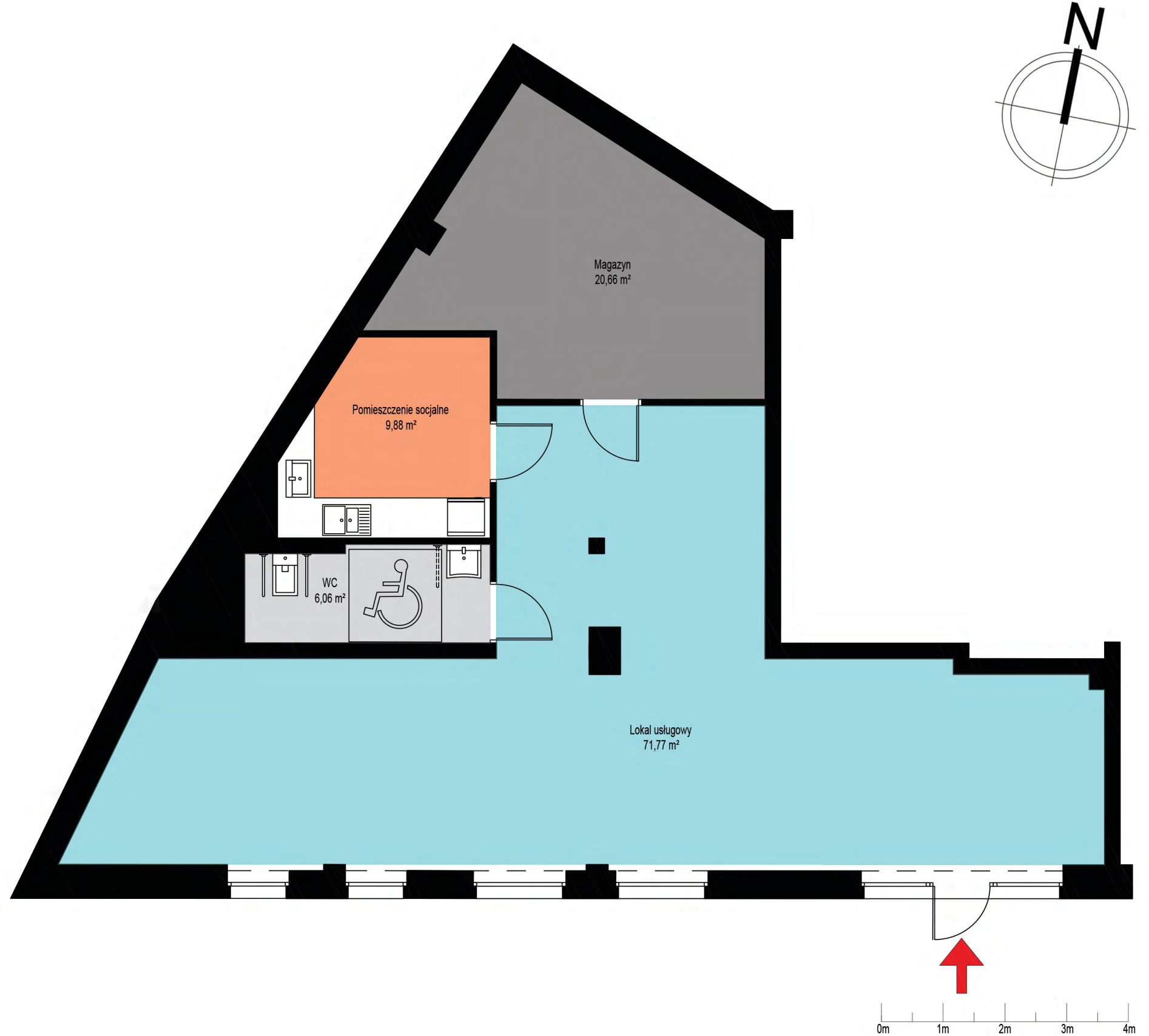

MIASTO
ZDUŃSKA WOLA



TOWARZYSTWO BUDOWNICTWA SPOŁECZNEGO
"ZŁOTNICKI" SPÓŁKA Z O.O.
ZDUŃSKA WOLA, UL. KOŚCIELNA 8



BUDYNEK MIESZKALNY
ZDUŃSKA WOLA
ul. Juliusza 5/9

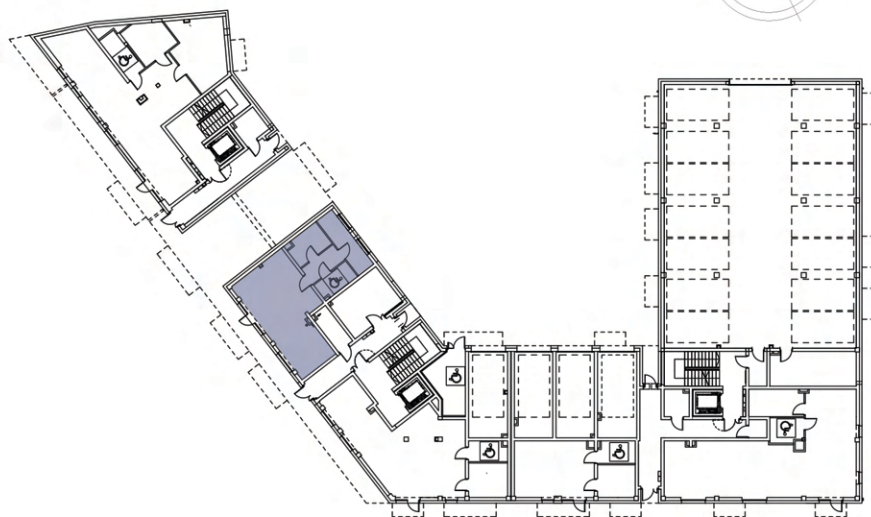

POWIERZCHNIA
65,96 m²

PARTER

LOKAL USŁUGOWY 2

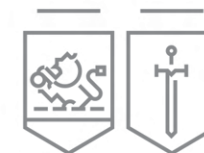

MIASTO
ZDUŃSKA WOLA



TOWARZYSTWO BUDOWNICTWA SPOŁECZNEGO
"ZŁOTNICKI" SPÓŁKA Z O.O.
ZDUŃSKA WOLA, UL. KOŚCIELNA 8



BUDYNEK MIESZKALNY
ZDUŃSKA WOLA
ul. Juliusza 5/9

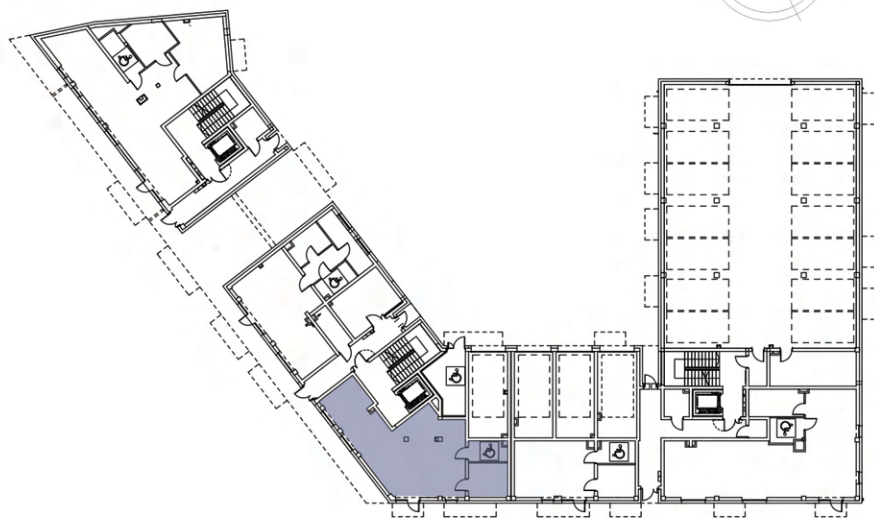
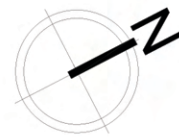

POWIERZCHNIA
75,58 m²

PARTER

LOKAL USŁUGOWY 3

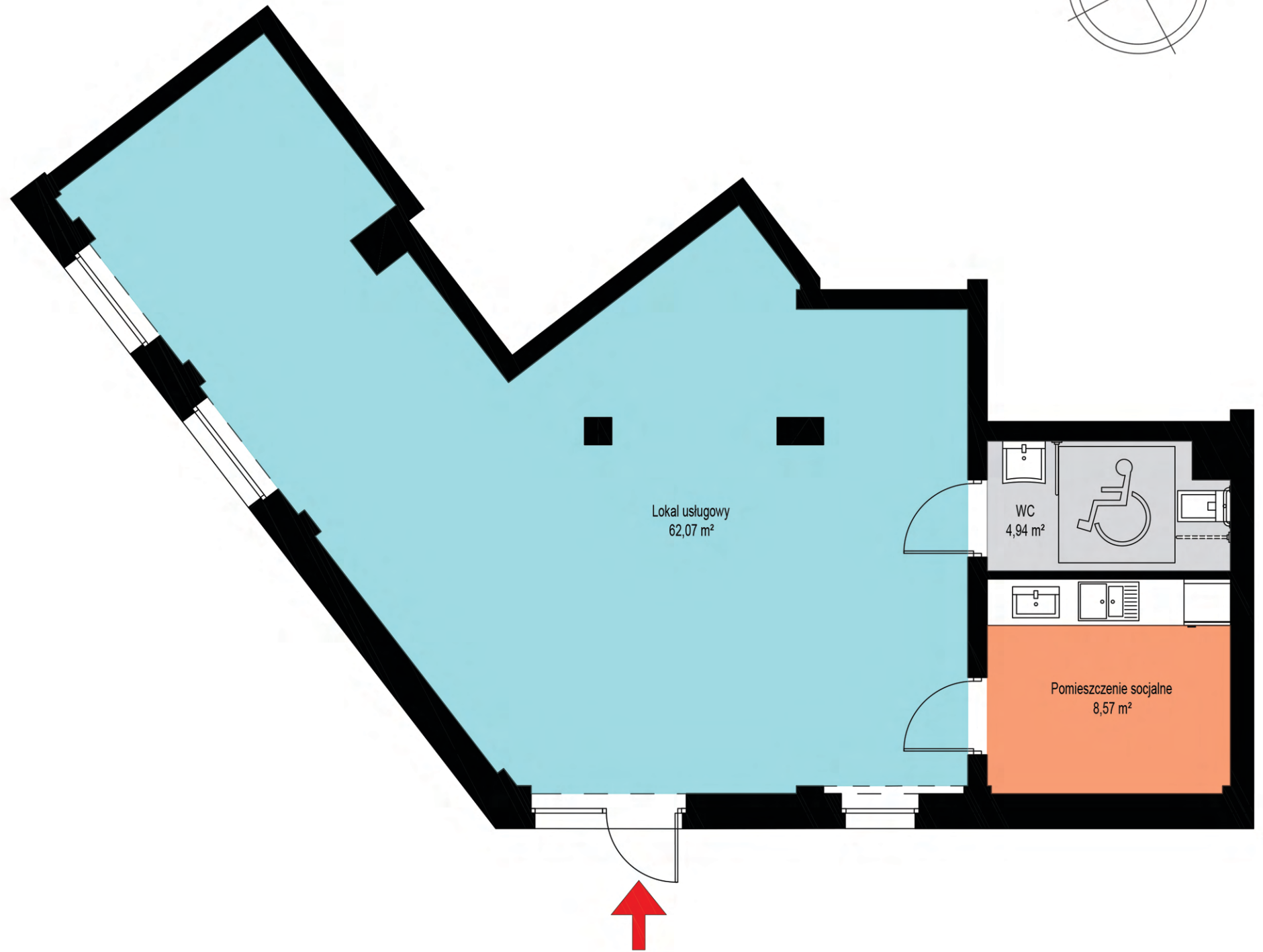
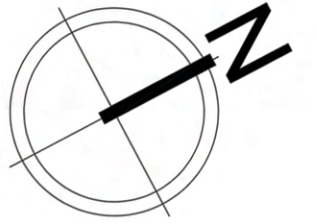

MIASTO
ZDUŃSKA WOLA



TOWARZYSTWO BUDOWNICTWA SPOŁECZNEGO
"ZŁOTNICKI" SPÓŁKA Z O.O.
ZDUŃSKA WOLA, UL. KOŚCIELNA 8

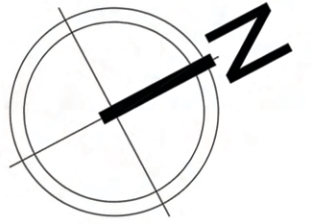

BUDYNEK MIESZKALNY
ZDUŃSKA WOLA
ul. Juliusza 5/9

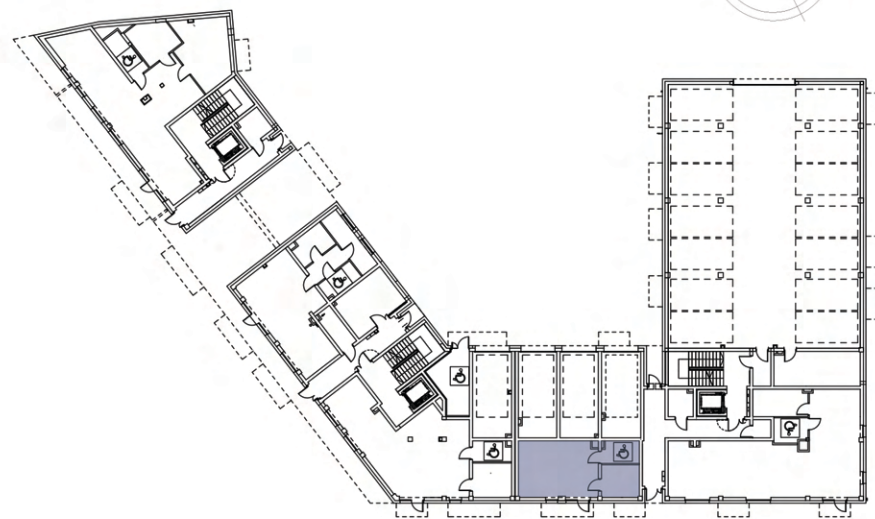

POWIERZCHNIA
42,60 m²

PARTER

LOKAL USŁUGOWY 4

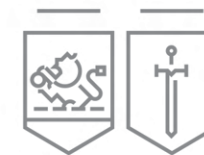
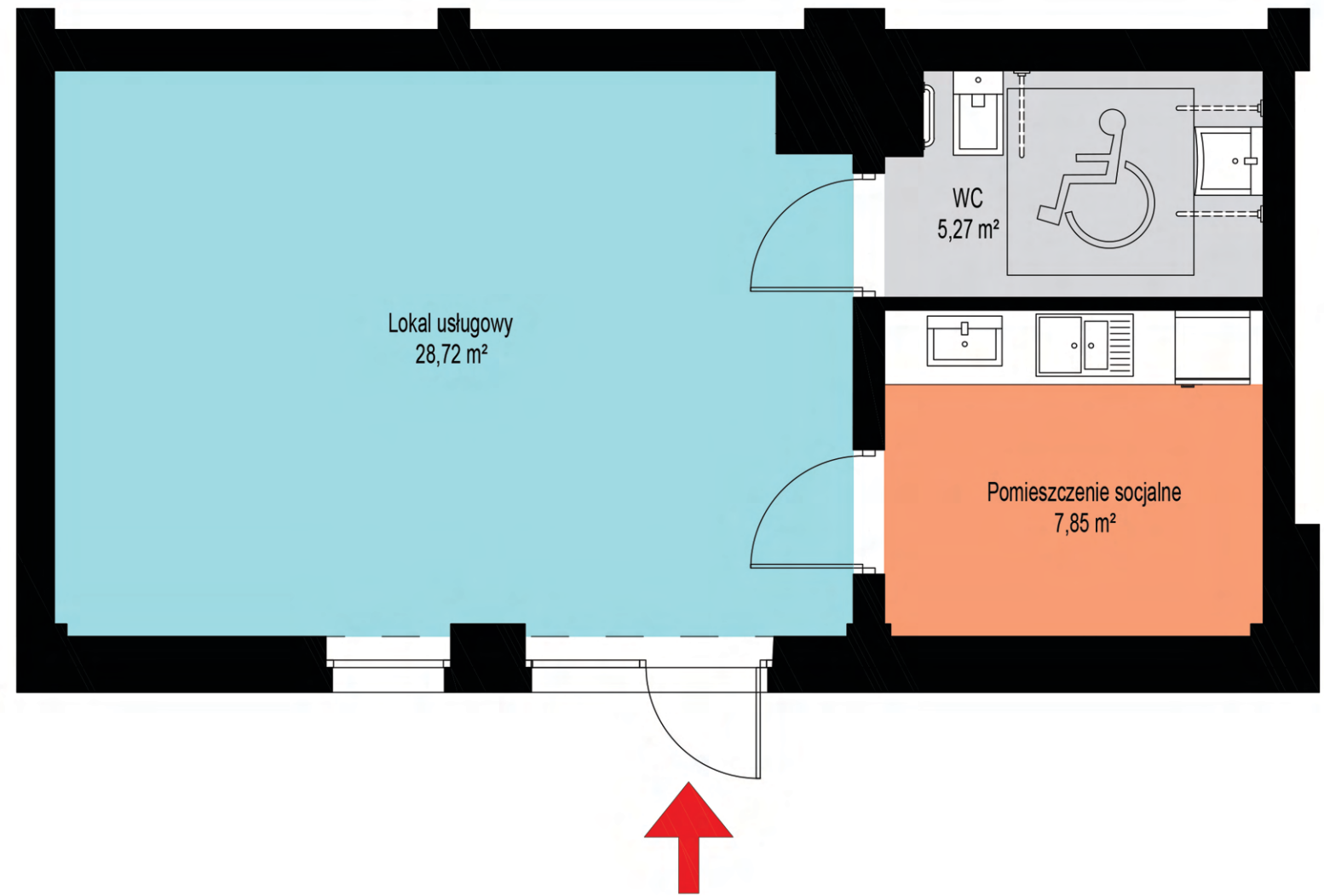

MIASTO
ZDUŃSKA WOLA



TOWARZYSTWO BUDOWNICTWA SPOŁECZNEGO
"ZŁOTNICKI" SPÓŁKA Z O.O.
ZDUŃSKA WOLA, UL. KOŚCIELNA 8

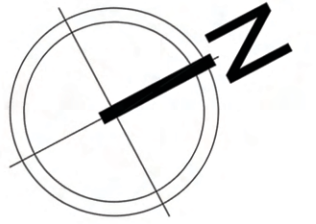

BUDYNEK MIESZKALNY
ZDUŃSKA WOLA
ul. Juliusza 5/9

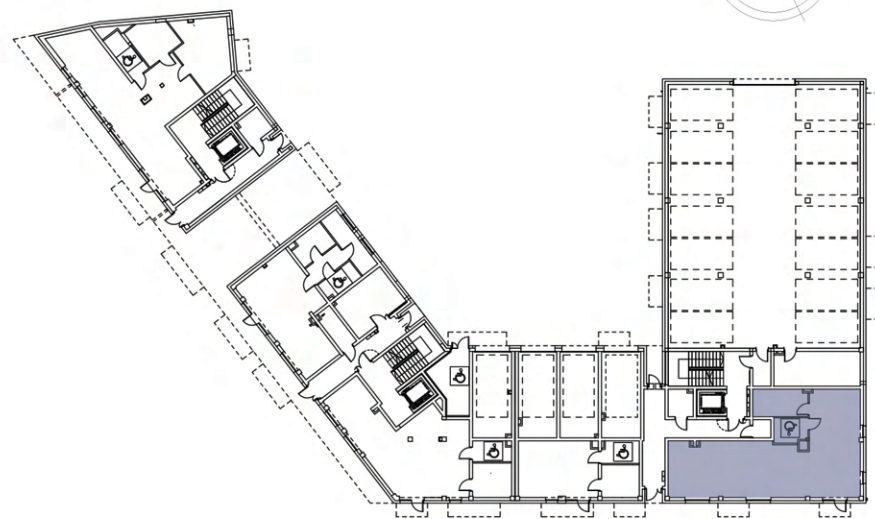
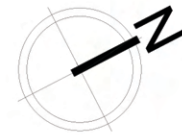

POWIERZCHNIA
99,94 m²

PARTER

LOKAL USŁUGOWY 5

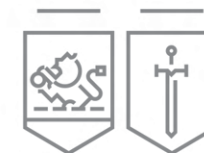
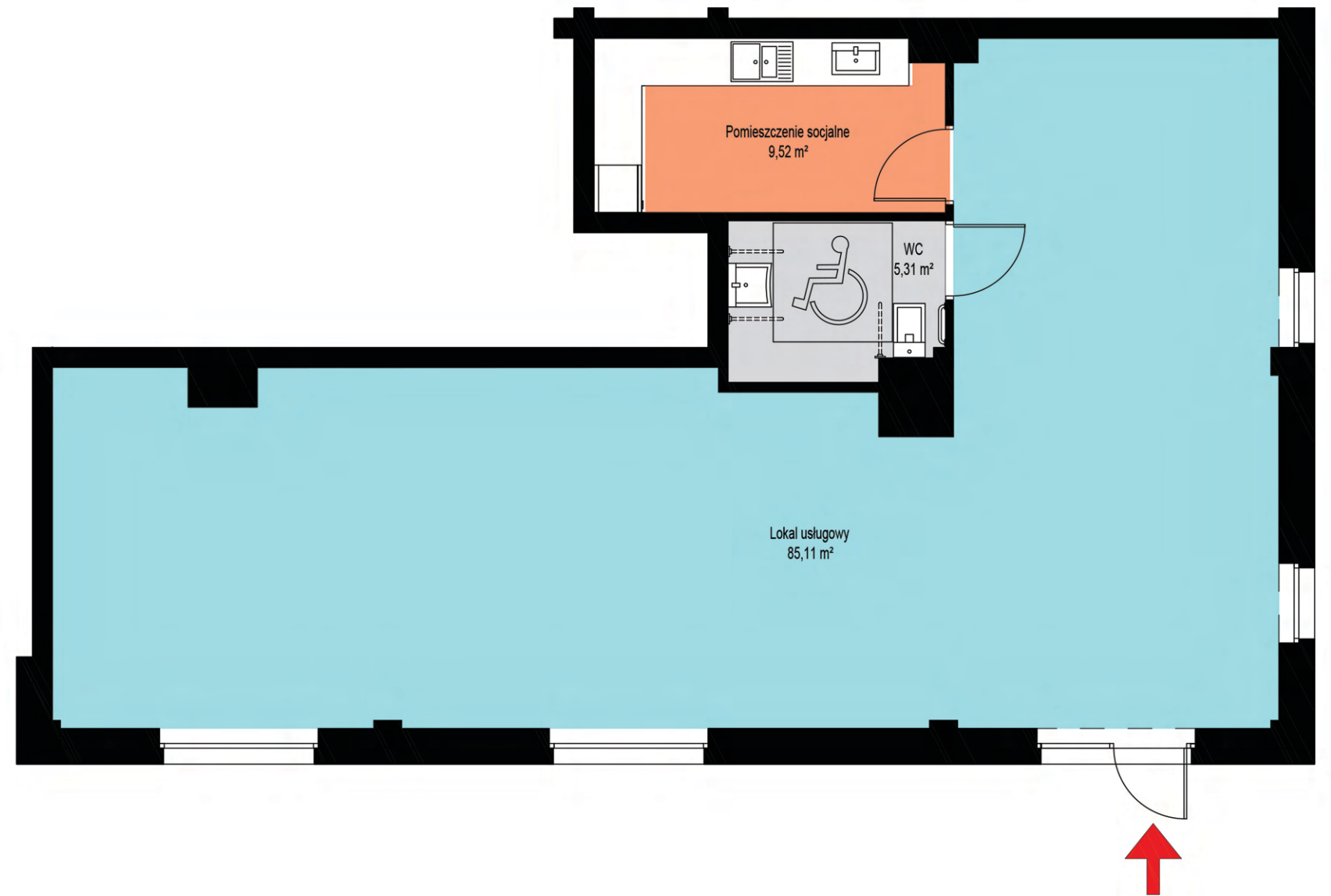

MIASTO
ZDUŃSKA WOLA



TOWARZYSTWO BUDOWNICTWA SPOŁECZNEGO
"ZŁOTNICKI" SPÓŁKA Z O.O.
ZDUŃSKA WOLA, UL. KOŚCIELNA 8



BUDYNEK MIESZKALNY
ZDUŃSKA WOLA
ul. Juliusza 5/9



POWIERZCHNIA
90,79 m²

PIĘTRO 1

MIESZKANIE NR 2-1

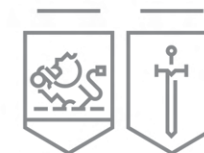
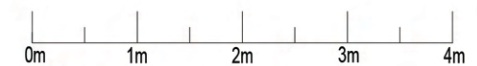
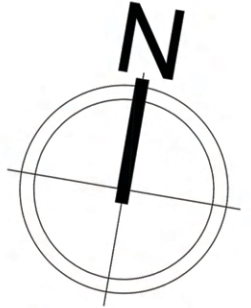

MIASTO
ZDUŃSKA WOLA



TOWARZYSTWO BUDOWNICTWA SPOŁECZNEGO
"ZŁOTNICKI" SPÓŁKA Z O.O.
ZDUŃSKA WOLA, UL. KOŚCIELNA 8



BUDYNEK MIESZKALNY
ZDUŃSKA WOLA
ul. Juliusza 5/9



POWIERZCHNIA
36,34 m²

PIĘTRO 1

MIESZKANIE NR 2-2

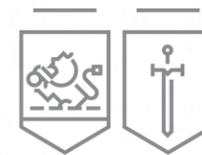
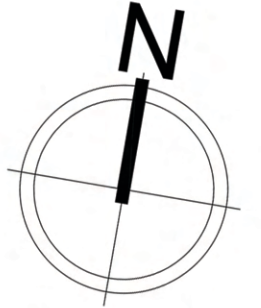

MIASTO
ZDUŃSKA WOLA



TOWARZYSTWO BUDOWNICTWA SPOŁECZNEGO
"ZŁOTNICKI" SPÓŁKA Z O.O.
ZDUŃSKA WOLA, UL. KOŚCIELNA 8



BUDYNEK MIESZKALNY
ZDUŃSKA WOLA
ul. Juliusza 5/9



POWIERZCHNIA
36,68 m²

PIĘTRO 1

MIESZKANIE NR 2-3

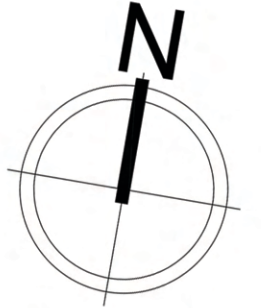

Przedpokój
2,72 m²

Łazienka
3,83 m²

Sypialnia
10,29 m²

Pokój dzienny z aneksem kuchennym
19,50 m²

Balkon

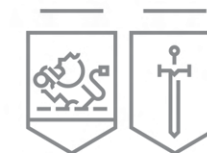
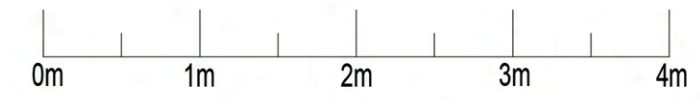

MIASTO
ZDUŃSKA WOLA



TOWARZYSTWO BUDOWNICTWA SPOŁECZNEGO
"ZŁOTNICKI" SPÓŁKA Z O.O.
ZDUŃSKA WOLA, UL. KOŚCIELNA 8

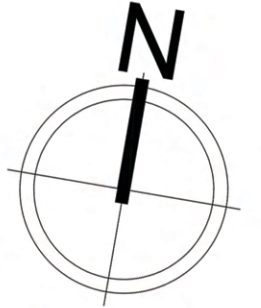

BUDYNEK MIESZKALNY
ZDUŃSKA WOLA
ul. Juliusza 5/9

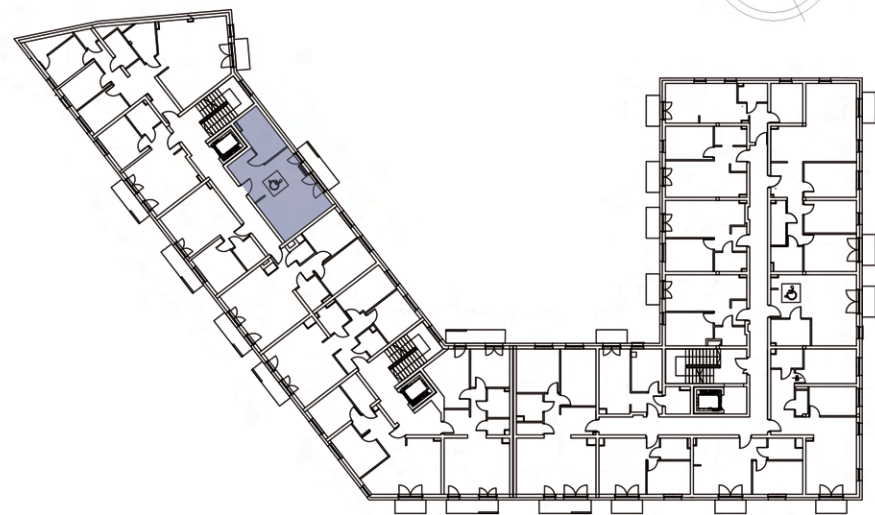
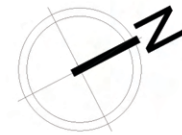

POWIERZCHNIA
41,94 m²

PIĘTRO 1

MIESZKANIE NR 2-4

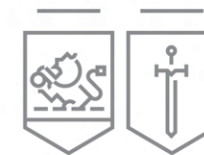
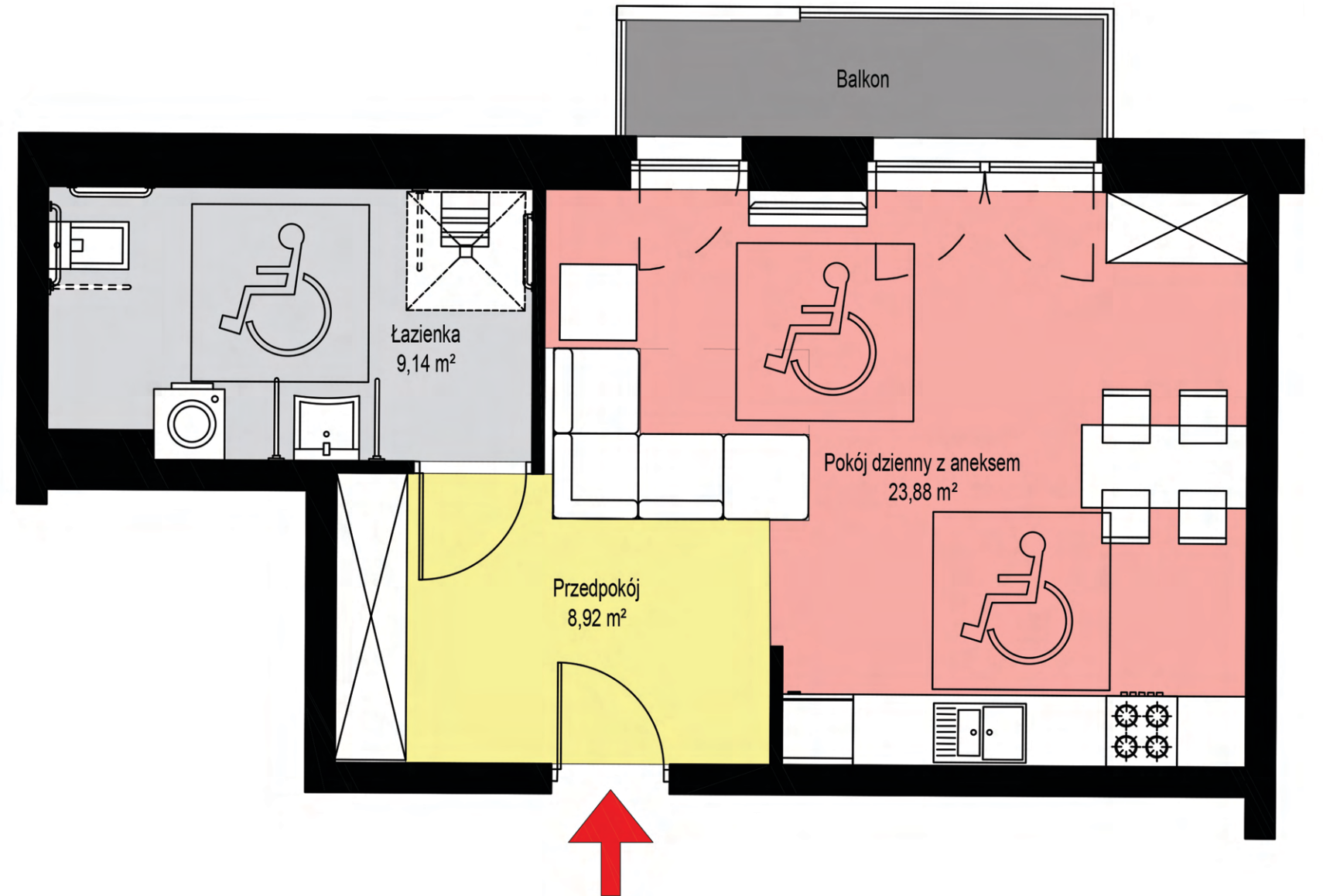

MIASTO
ZDUŃSKA WOLA



TOWARZYSTWO BUDOWNICTWA SPOŁECZNEGO
"ZŁOTNICKI" SPÓŁKA Z O.O.
ZDUŃSKA WOLA, UL. KOŚCIELNA 8



BUDYNEK MIESZKALNY
ZDUŃSKA WOLA
ul. Juliusza 5/9



POWIERZCHNIA
60,15 m²

PIĘTRO 1

MIESZKANIE NR 2-5

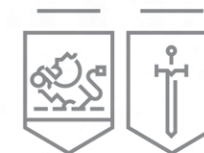
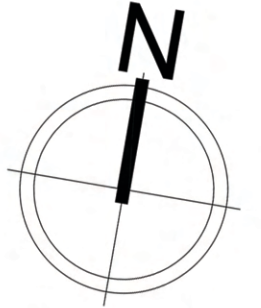
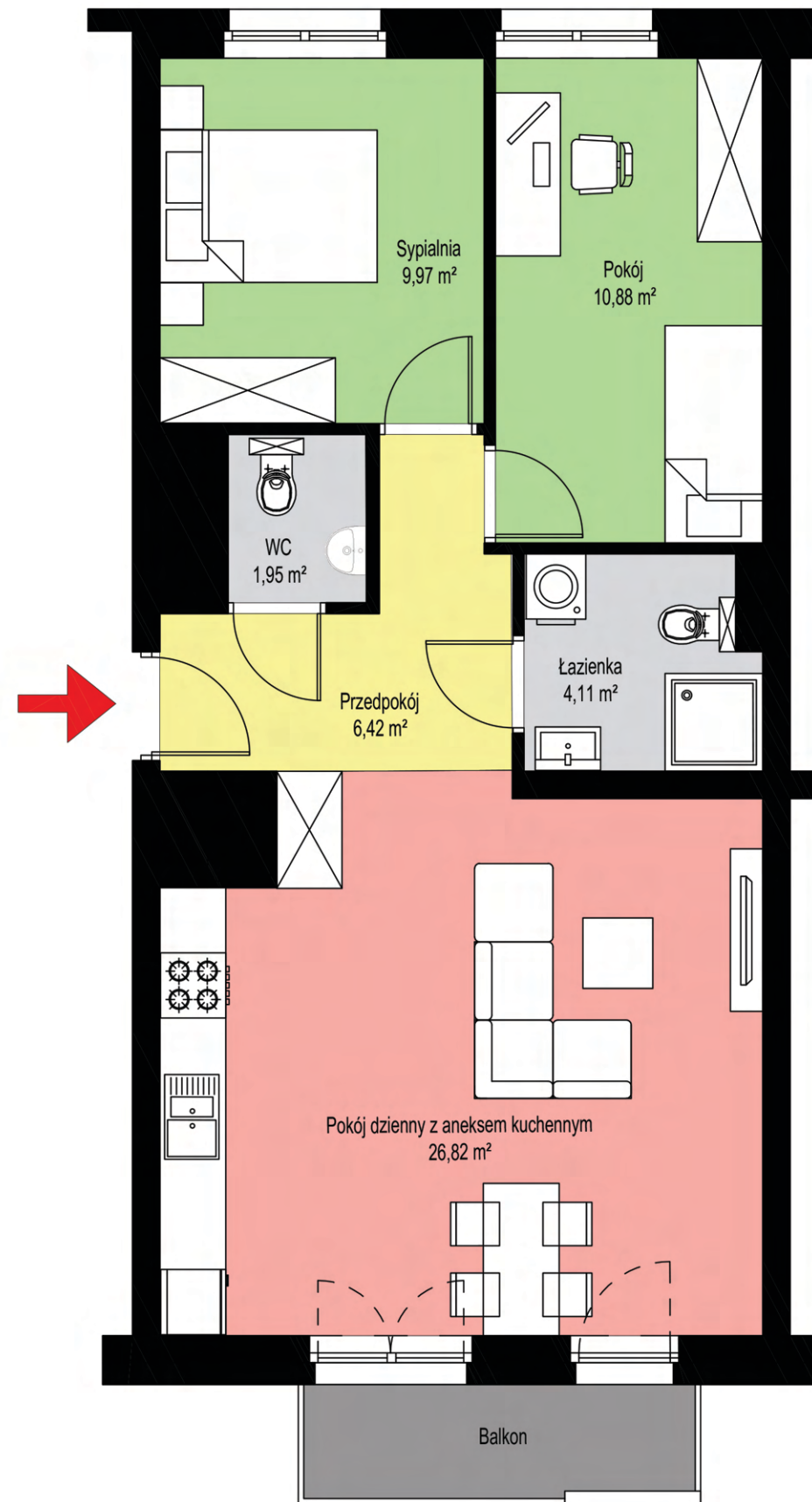

MIASTO
ZDUŃSKA WOLA



TOWARZYSTWO BUDOWNICTWA SPOŁECZNEGO
"ZŁOTNICKI" SPÓŁKA Z O.O.
ZDUŃSKA WOLA, UL. KOŚCIELNA 8



BUDYNEK MIESZKALNY
ZDUŃSKA WOLA
ul. Juliusza 5/9

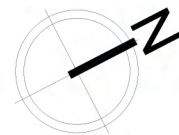

POWIERZCHNIA
60,40 m²

PIĘTRO 1

MIESZKANIE NR 2-6

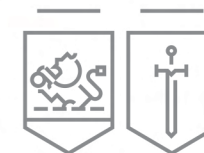
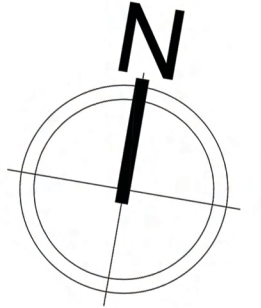
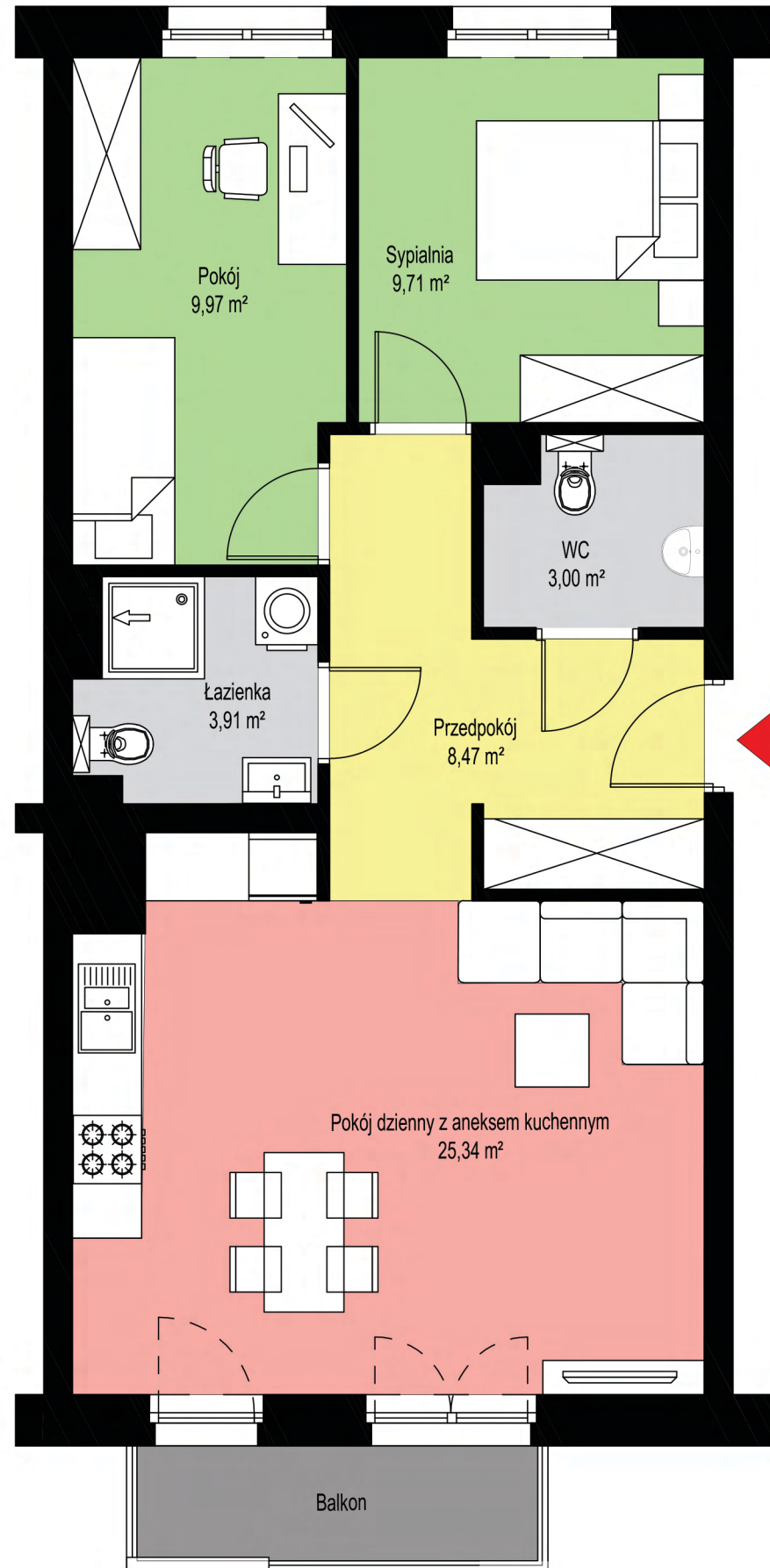

MIASTO
ZDUŃSKA WOLA



TOWARZYSTWO BUDOWNICTWA SPOŁECZNEGO
"ZŁOTNICKI" SPÓŁKA Z O.O.
ZDUŃSKA WOLA, UL. KOŚCIELNA 8



BUDYNEK MIESZKALNY
ZDUŃSKA WOLA
ul. Juliusza 5/9



POWIERZCHNIA
52,91 m²

PIĘTRO 1

MIESZKANIE NR 2-7

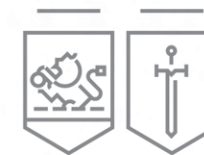

MIASTO
ZDUŃSKA WOLA



TOWARZYSTWO BUDOWNICTWA SPOŁECZNEGO
"ZŁOTNICKI" SPÓŁKA Z O.O.
ZDUŃSKA WOLA, UL. KOŚCIELNA 8



BUDYNEK MIESZKALNY
ZDUŃSKA WOLA
ul. Juliusza 5/9



POWIERZCHNIA
61,17 m²

PIĘTRO 1

MIESZKANIE NR 2-8

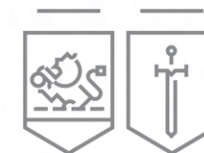
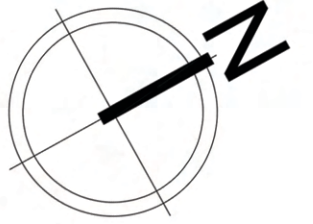
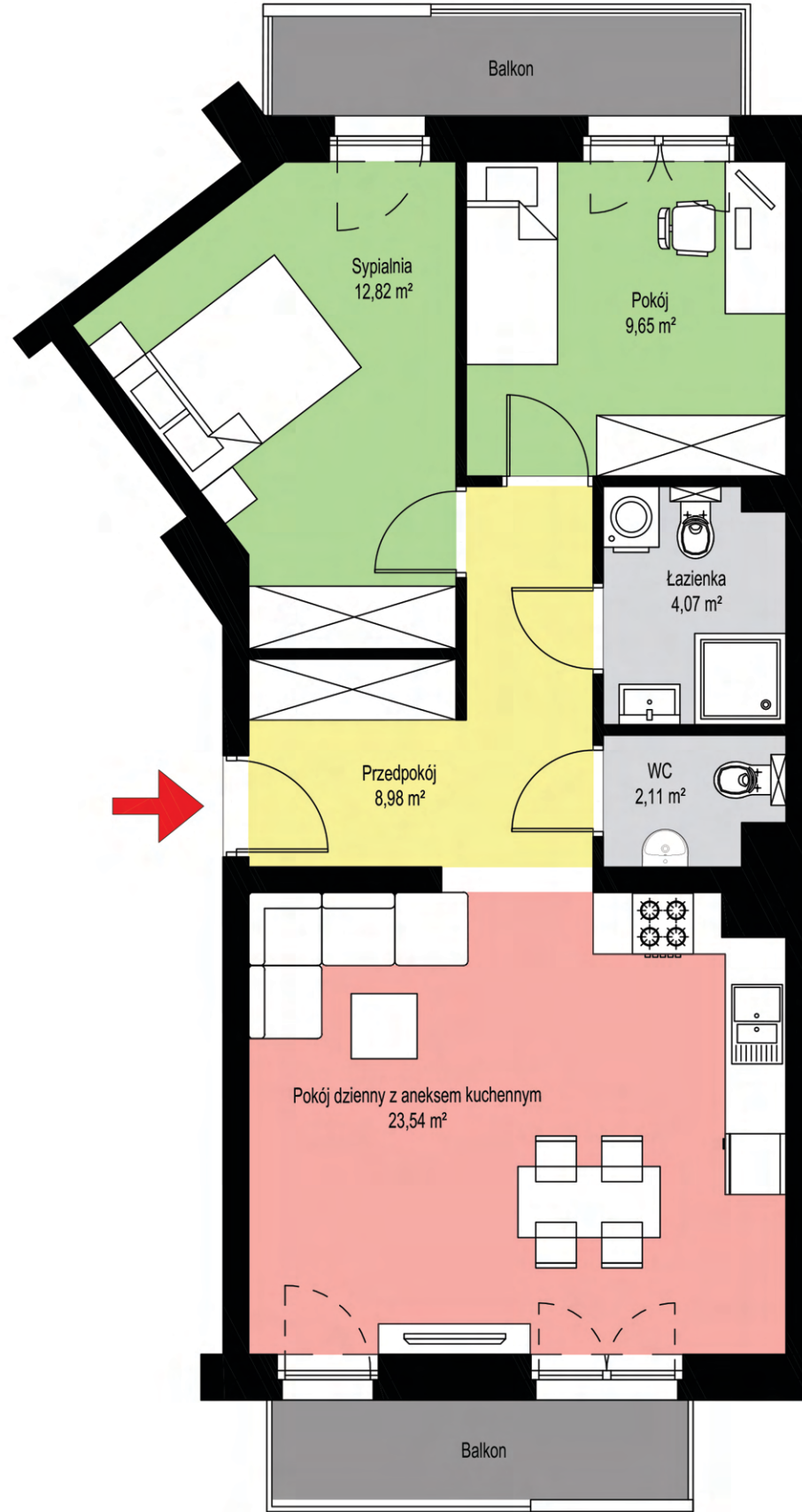

MIASTO
ZDUŃSKA WOLA



TOWARZYSTWO BUDOWNICTWA SPOŁECZNEGO
"ZŁOTNICKI" SPÓŁKA Z O.O.
ZDUŃSKA WOLA, UL. KOŚCIELNA 8



BUDYNEK MIESZKALNY
ZDUŃSKA WOLA
ul. Juliusza 5/9



POWIERZCHNIA
70,61 m²

PIĘTRO 1

MIESZKANIE NR 2-9

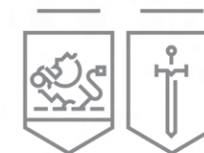
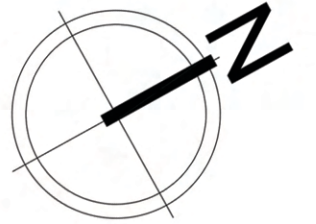
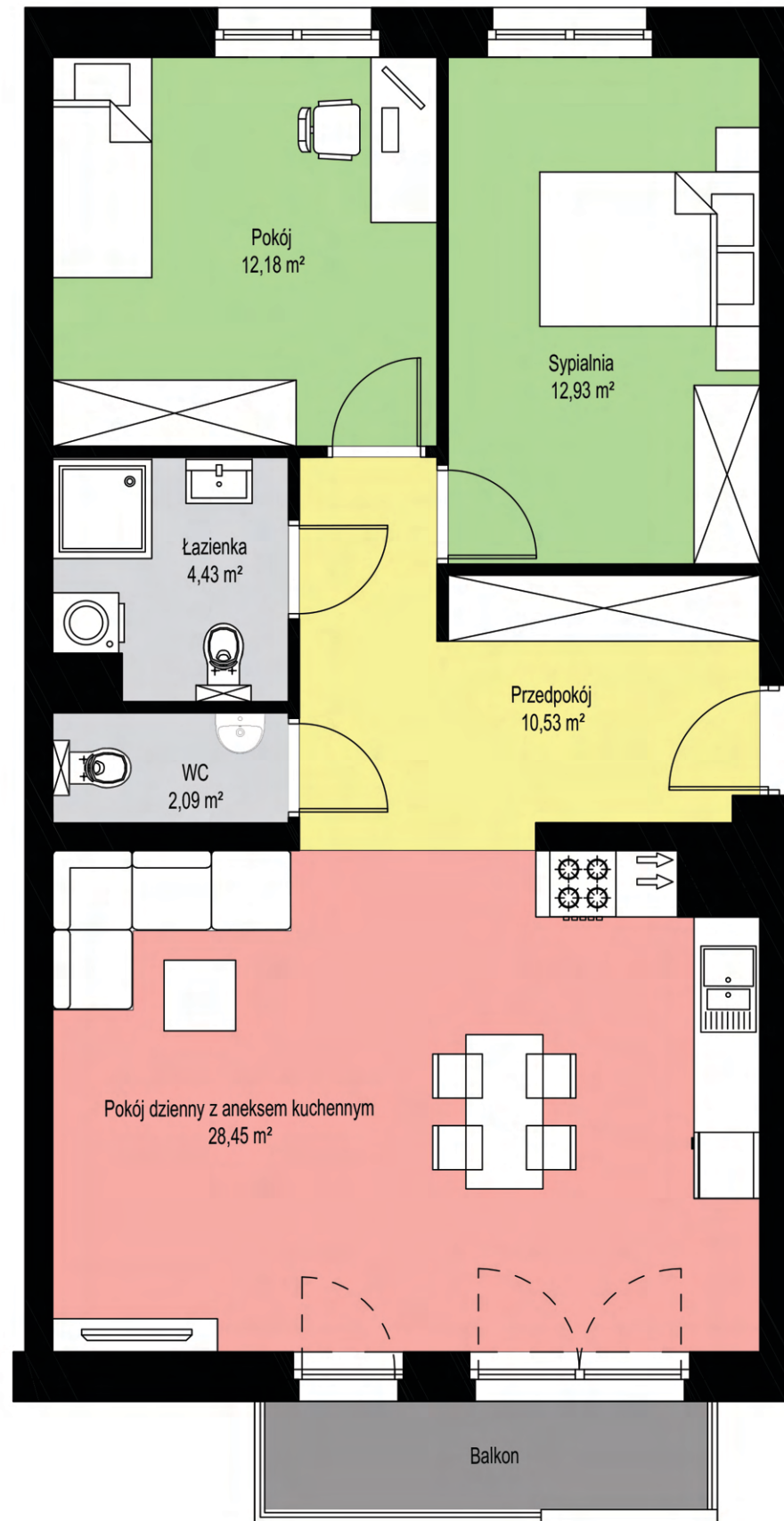

MIASTO
ZDUŃSKA WOLA



TOWARZYSTWO BUDOWNICTWA SPOŁECZNEGO
"ZŁOTNICKI" SPÓŁKA Z O.O.
ZDUŃSKA WOLA, UL. KOŚCIELNA 8

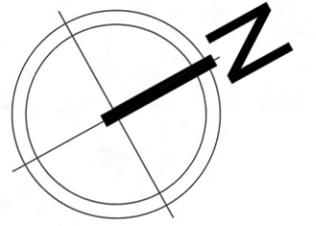

BUDYNEK MIESZKALNY
ZDUŃSKA WOLA
ul. Juliusza 5/9



POWIERZCHNIA
31,98 m²

PIĘTRO 1

MIESZKANIE NR 2-10

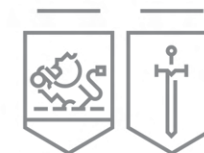
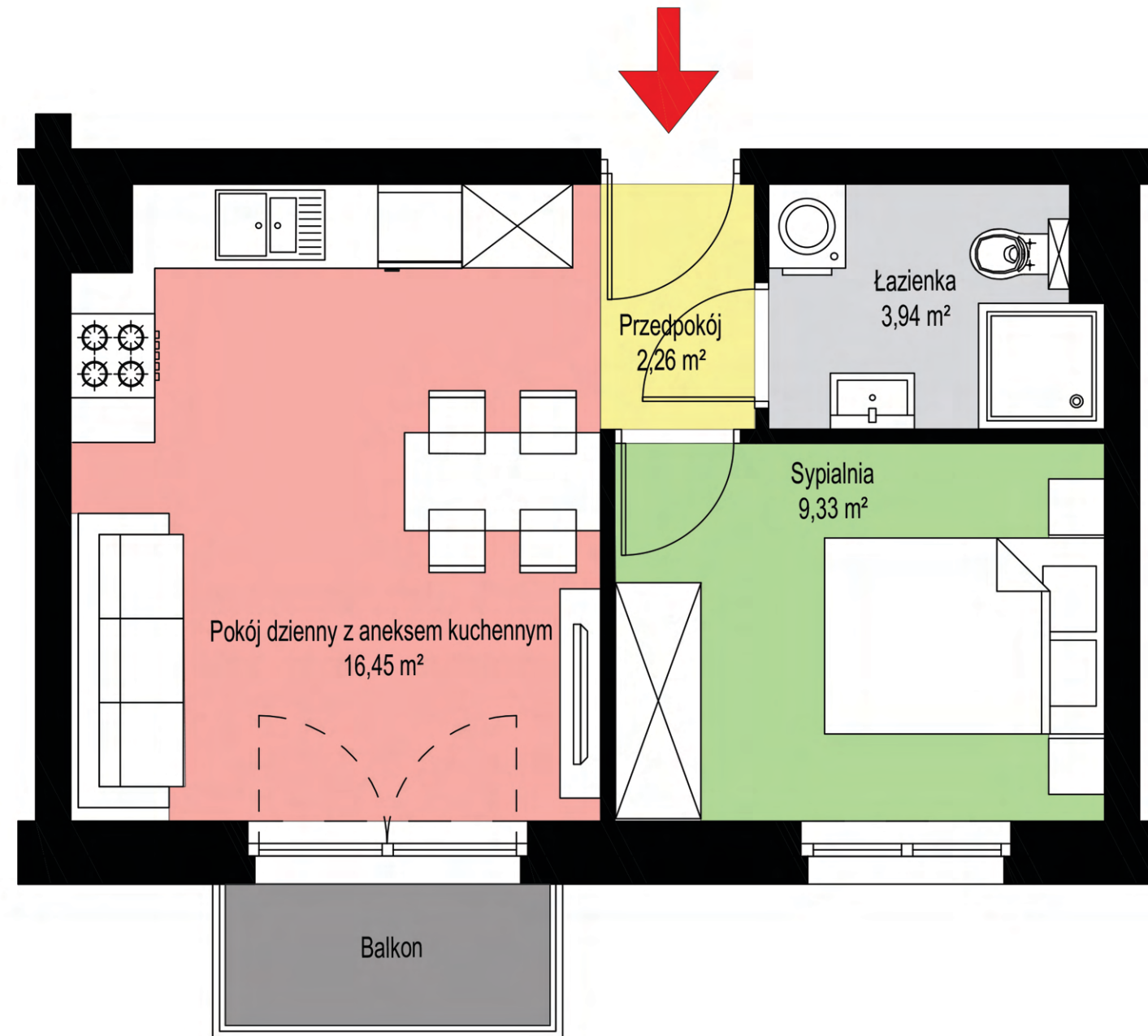

MIASTO
ZDUŃSKA WOLA



TOWARZYSTWO BUDOWNICTWA SPOŁECZNEGO
"ZŁOTNICKI" SPÓŁKA Z O.O.
ZDUŃSKA WOLA, UL. KOŚCIELNA 8



BUDYNEK MIESZKALNY
ZDUŃSKA WOLA
ul. Juliusza 5/9

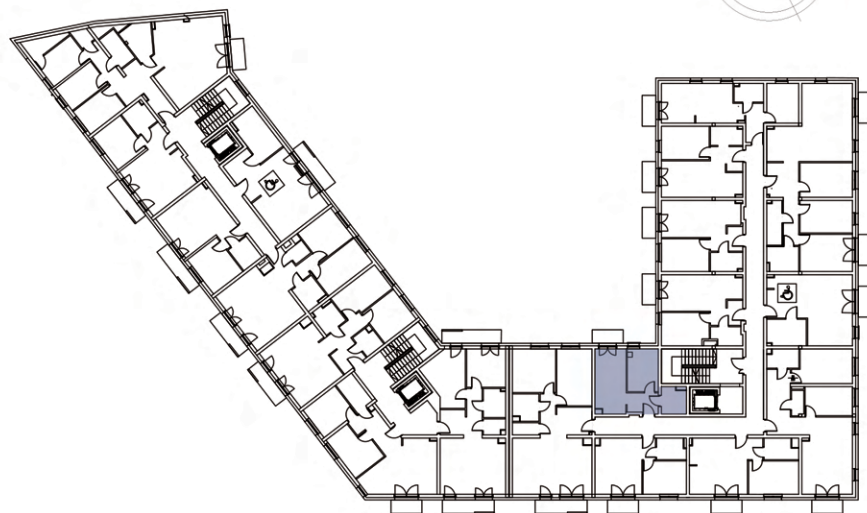

POWIERZCHNIA
29,67 m²

PIĘTRO 1

MIESZKANIE NR 2-11

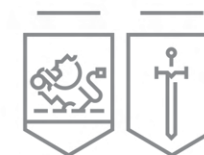
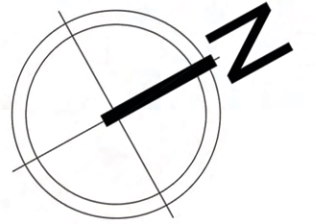

MIASTO
ZDUŃSKA WOLA



TOWARZYSTWO BUDOWNICTWA SPOŁECZNEGO
"ZŁOTNICKI" SPÓŁKA Z O.O.
ZDUŃSKA WOLA, UL. KOŚCIELNA 8

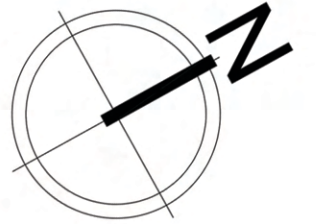

BUDYNEK MIESZKALNY
ZDUŃSKA WOLA
ul. Juliusza 5/9

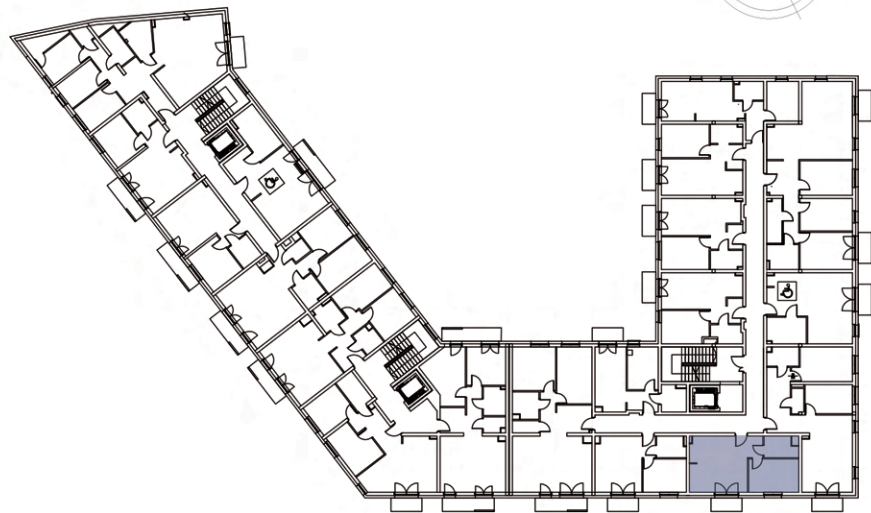
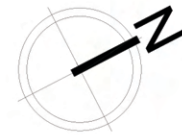

POWIERZCHNIA
38,24 m²

PIĘTRO 1

MIESZKANIE NR 2-12

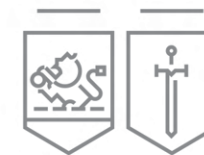
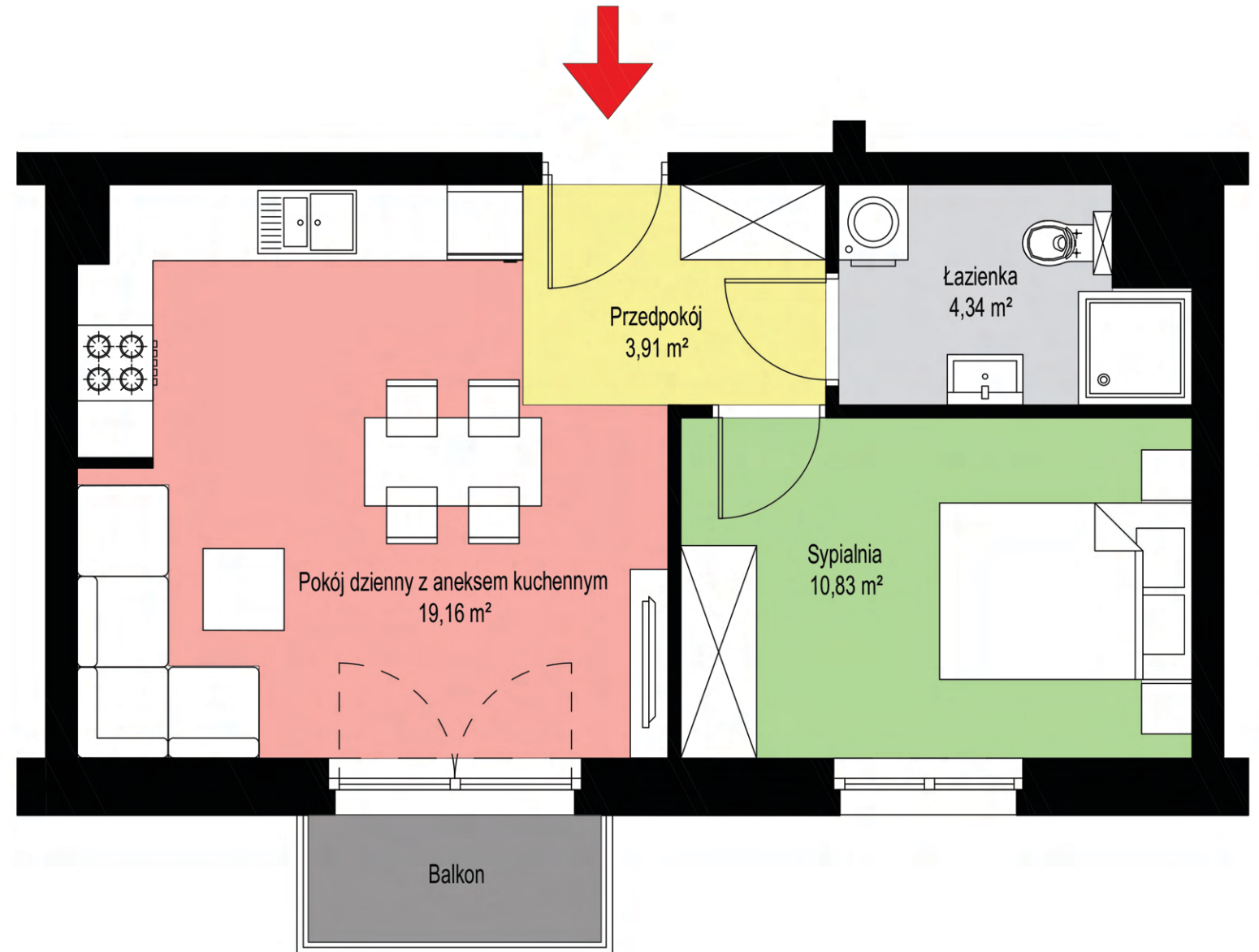

MIASTO
ZDUŃSKA WOLA



TOWARZYSTWO BUDOWNICTWA SPOŁECZNEGO
"ZŁOTNICKI" SPÓŁKA Z O.O.
ZDUŃSKA WOLA, UL. KOŚCIELNA 8



BUDYNEK MIESZKALNY
ZDUŃSKA WOLA
ul. Juliusza 5/9



POWIERZCHNIA
63,63 m²

PIĘTRO 1

MIESZKANIE NR 2-13

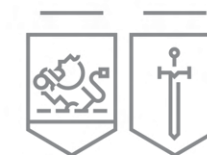
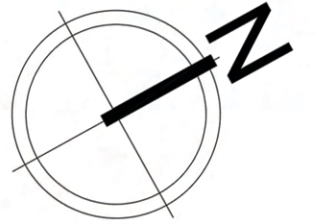

MIASTO
ZDUŃSKA WOLA



TOWARZYSTWO BUDOWNICTWA SPOŁECZNEGO
"ZŁOTNICKI" SPÓŁKA Z O.O.
ZDUŃSKA WOLA, UL. KOŚCIELNA 8

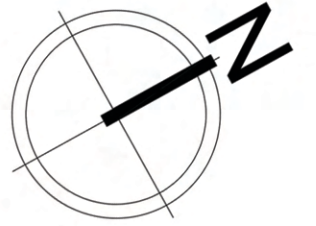

BUDYNEK MIESZKALNY
ZDUŃSKA WOLA
ul. Juliusza 5/9

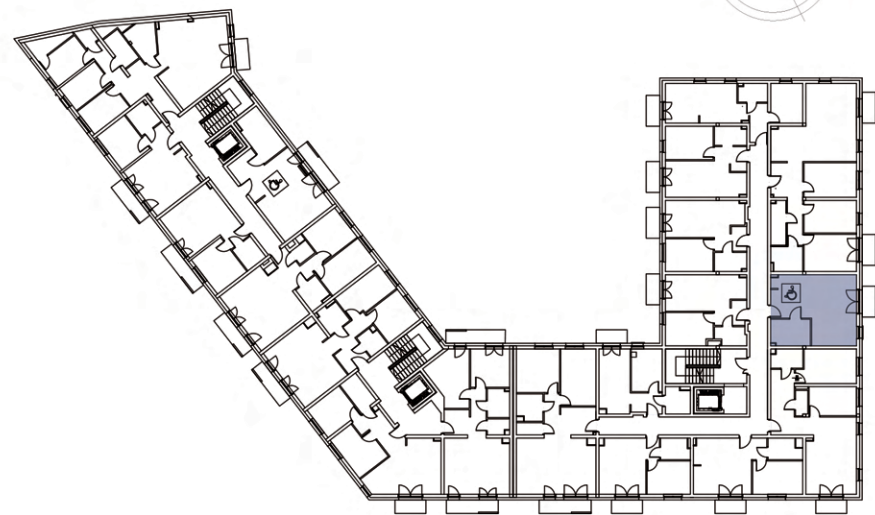

POWIERZCHNIA
38,74 m²

PIĘTRO 1

MIESZKANIE NR 2-14

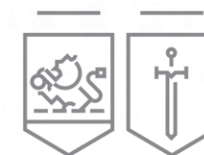
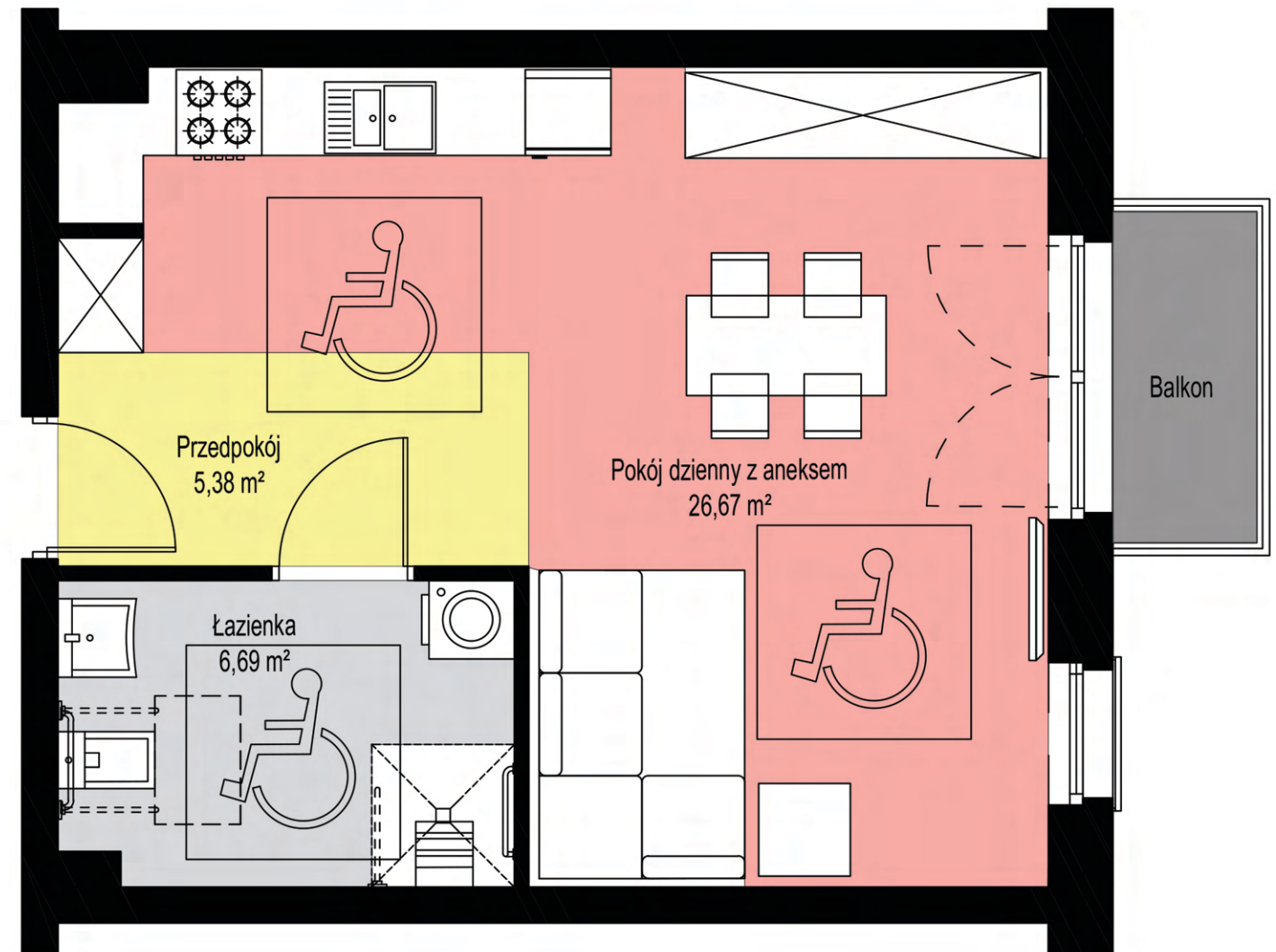
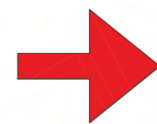

MIASTO
ZDUŃSKA WOLA



TOWARZYSTWO BUDOWNICTWA SPOŁECZNEGO
"ZŁOTNICKI" SPÓŁKA Z O.O.
ZDUŃSKA WOLA, UL. KOŚCIELNA 8

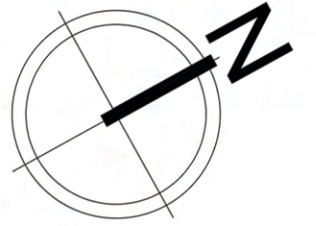

BUDYNEK MIESZKALNY
ZDUŃSKA WOLA
ul. Juliusza 5/9



POWIERZCHNIA
35,29 m²

PIĘTRO 1

MIESZKANIE NR 2-15

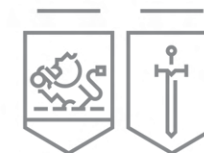
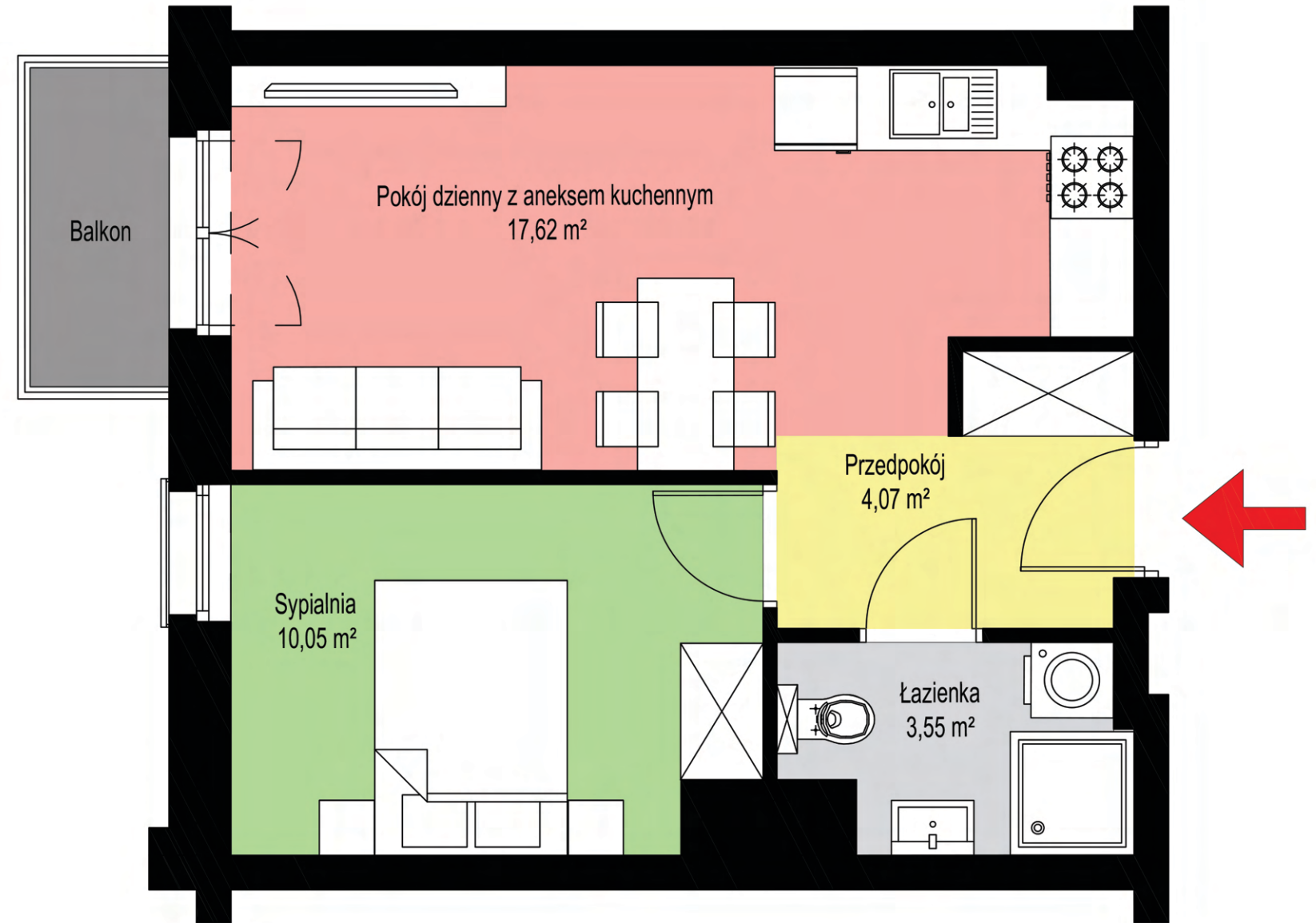

MIASTO
ZDUŃSKA WOLA



TOWARZYSTWO BUDOWNICTWA SPOŁECZNEGO
"ZŁOTNICKI" SPÓŁKA Z O.O.
ZDUŃSKA WOLA, UL. KOŚCIELNA 8



BUDYNEK MIESZKALNY
ZDUŃSKA WOLA
ul. Juliusza 5/9

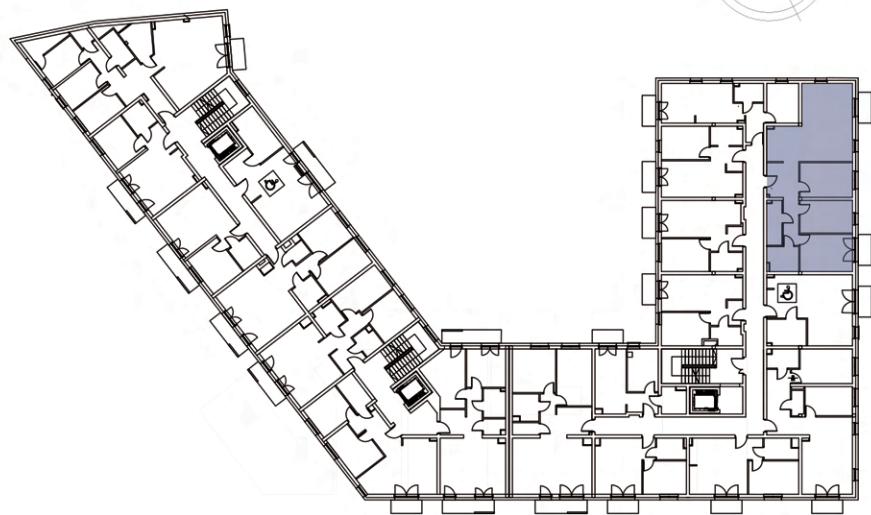

POWIERZCHNIA
85,82 m²

PIĘTRO 1

MIESZKANIE NR 2-16

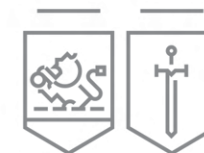
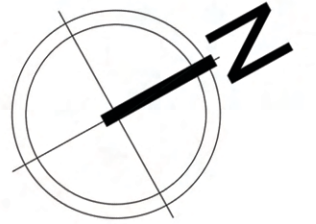

MIASTO
ZDUŃSKA WOLA



TOWARZYSTWO BUDOWNICTWA SPOŁECZNEGO
"ZŁOTNICKI" SPÓŁKA Z O.O.
ZDUŃSKA WOLA, UL. KOŚCIELNA 8

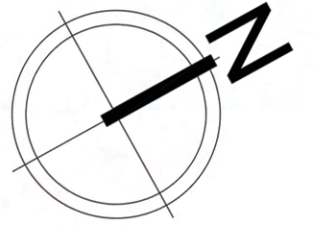

BUDYNEK MIESZKALNY
ZDUŃSKA WOLA
ul. Juliusza 5/9



POWIERZCHNIA
35,76 m²

PIĘTRO 1

MIESZKANIE NR 2-17

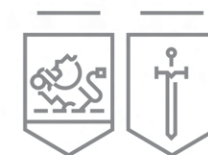
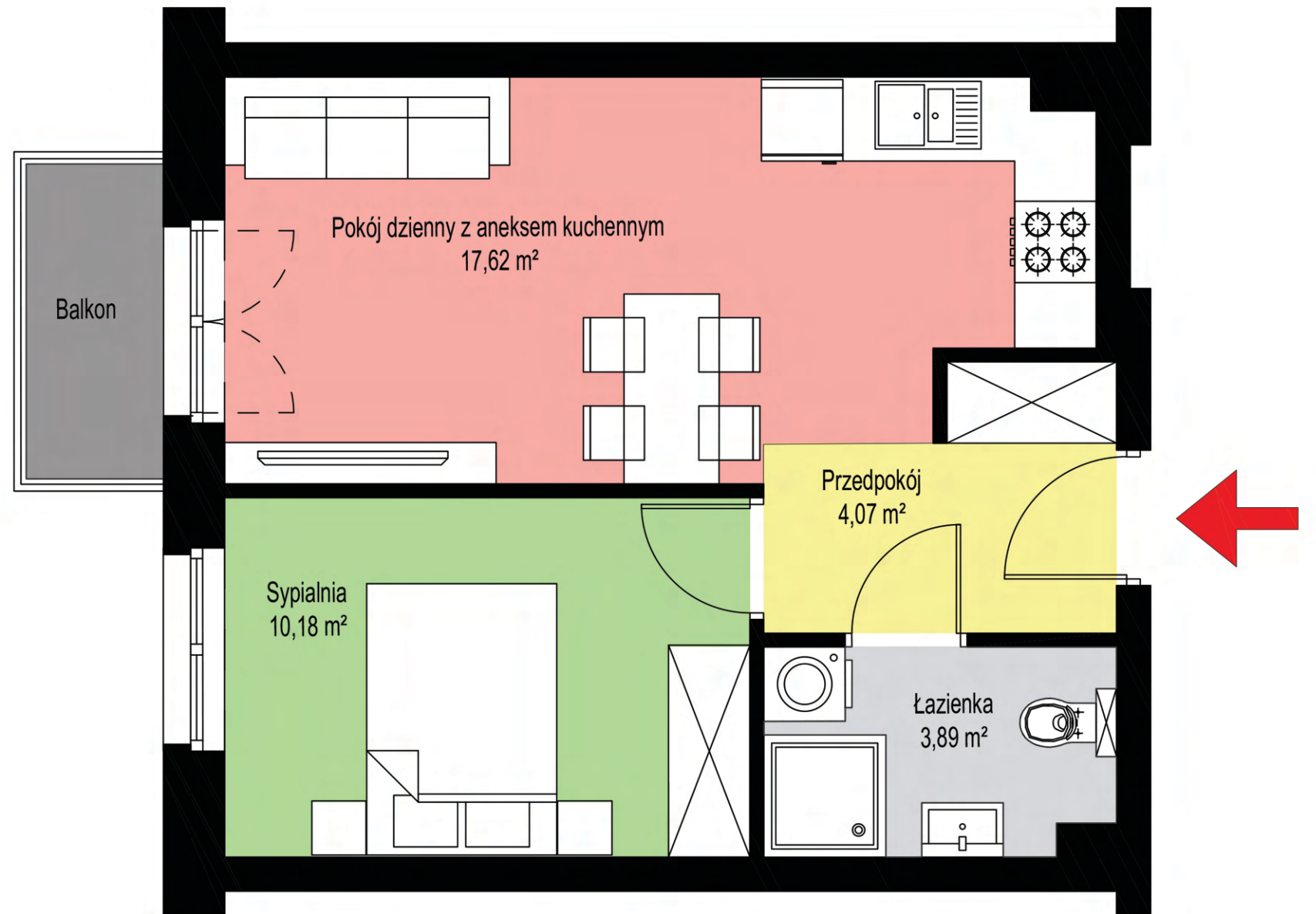

MIASTO
ZDUŃSKA WOLA



TOWARZYSTWO BUDOWNICTWA SPOŁECZNEGO
"ZŁOTNICKI" SPÓŁKA Z O.O.
ZDUŃSKA WOLA, UL. KOŚCIELNA 8



BUDYNEK MIESZKALNY
ZDUŃSKA WOLA
ul. Juliusza 5/9



POWIERZCHNIA
36,07 m²

PIĘTRO 1

MIESZKANIE NR 2-18

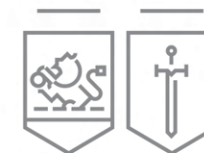
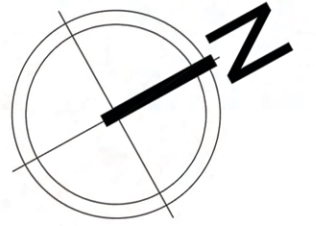

MIASTO
ZDUŃSKA WOLA



TOWARZYSTWO BUDOWNICTWA SPOŁECZNEGO
"ZŁOTNICKI" SPÓŁKA Z O.O.
ZDUŃSKA WOLA, UL. KOŚCIELNA 8

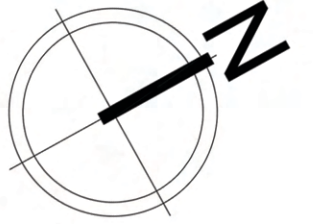

BUDYNEK MIESZKALNY
ZDUŃSKA WOLA
ul. Juliusza 5/9



POWIERZCHNIA
35,68 m²

PIĘTRO 1

MIESZKANIE NR 2-19

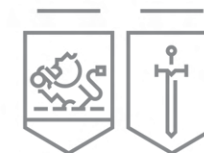
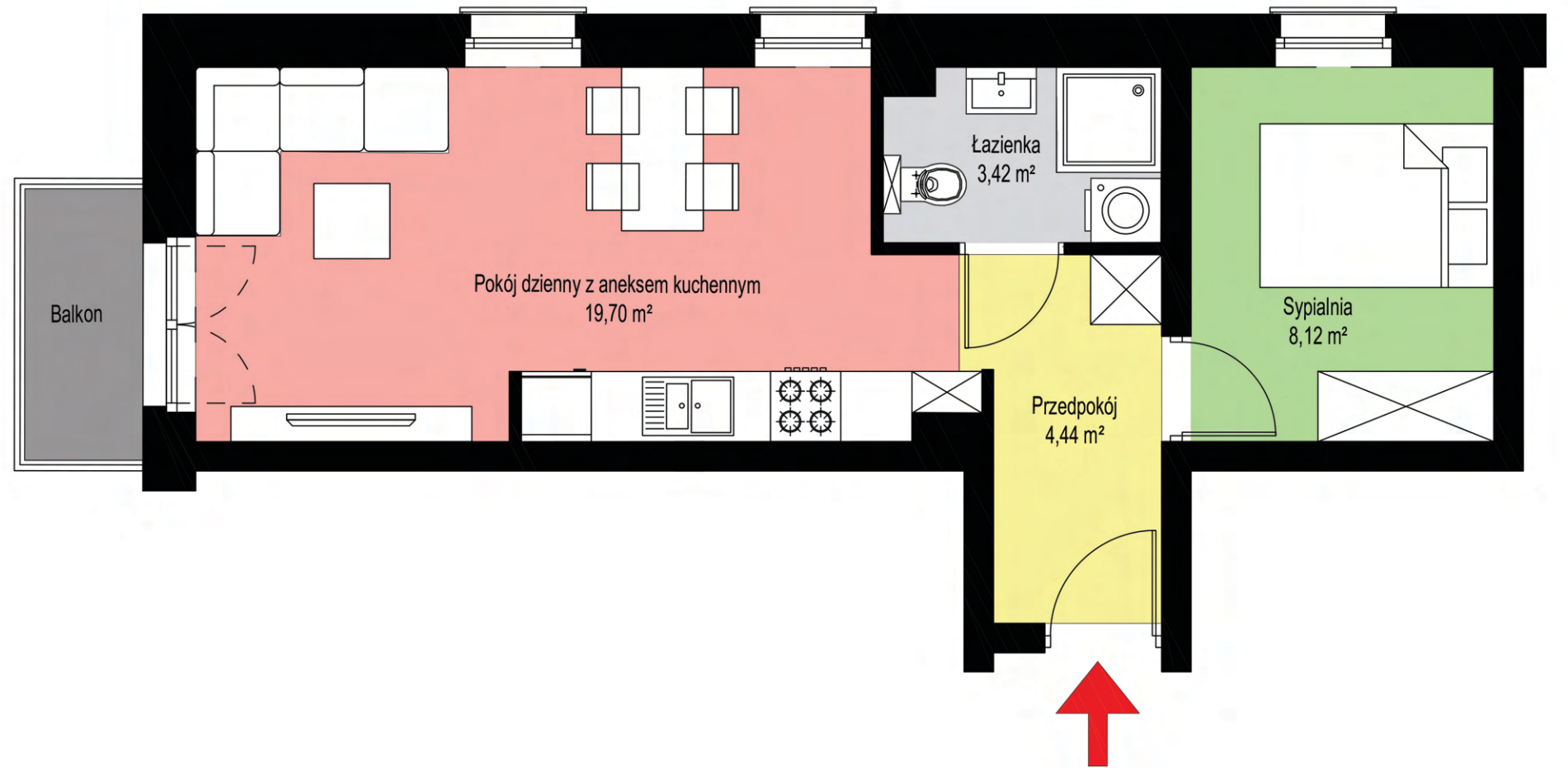

MIASTO
ZDUŃSKA WOLA



TOWARZYSTWO BUDOWNICTWA SPOŁECZNEGO
"ZŁOTNICKI" SPÓŁKA Z O.O.
ZDUŃSKA WOLA, UL. KOŚCIELNA 8



BUDYNEK MIESZKALNY
ZDUŃSKA WOLA
ul. Juliusza 5/9



POWIERZCHNIA
58,09 (+36,02) m²

PIĘTRO 2
+ANTRESOLA

MIESZKANIE NR 3-1

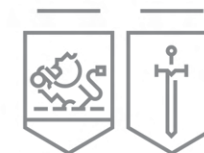
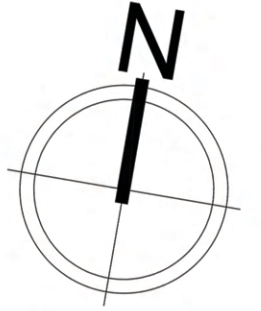

MIASTO
ZDUŃSKA WOLA



TOWARZYSTWO BUDOWNICTWA SPOŁECZNEGO
"ZŁOTNICKI" SPÓŁKA Z O.O.
ZDUŃSKA WOLA, UL. KOŚCIELNA 8



BUDYNEK MIESZKALNY
ZDUŃSKA WOLA
ul. Juliusza 5/9

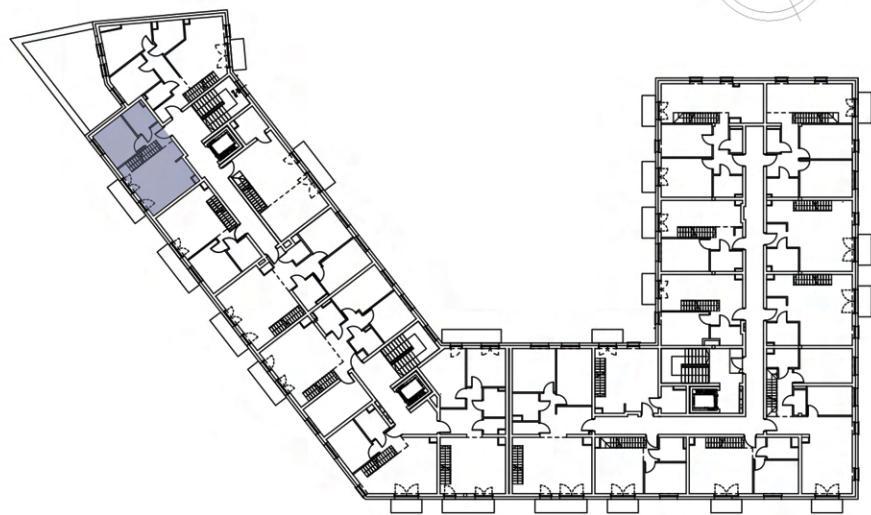

POWIERZCHNIA
37,77 (+10,24) m²

PIĘTRO 2
+ANTRESOLA

MIESZKANIE NR 3-2

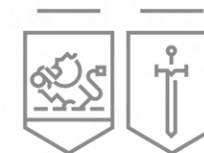
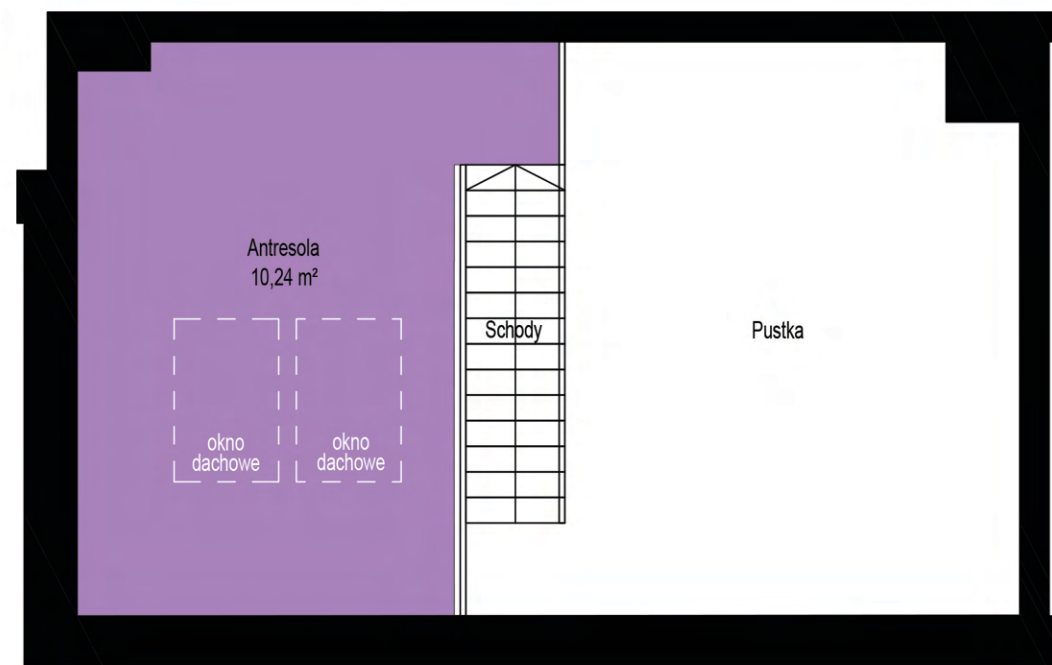
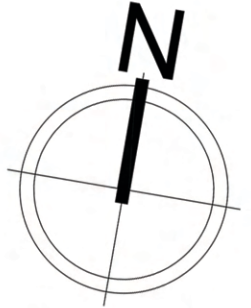
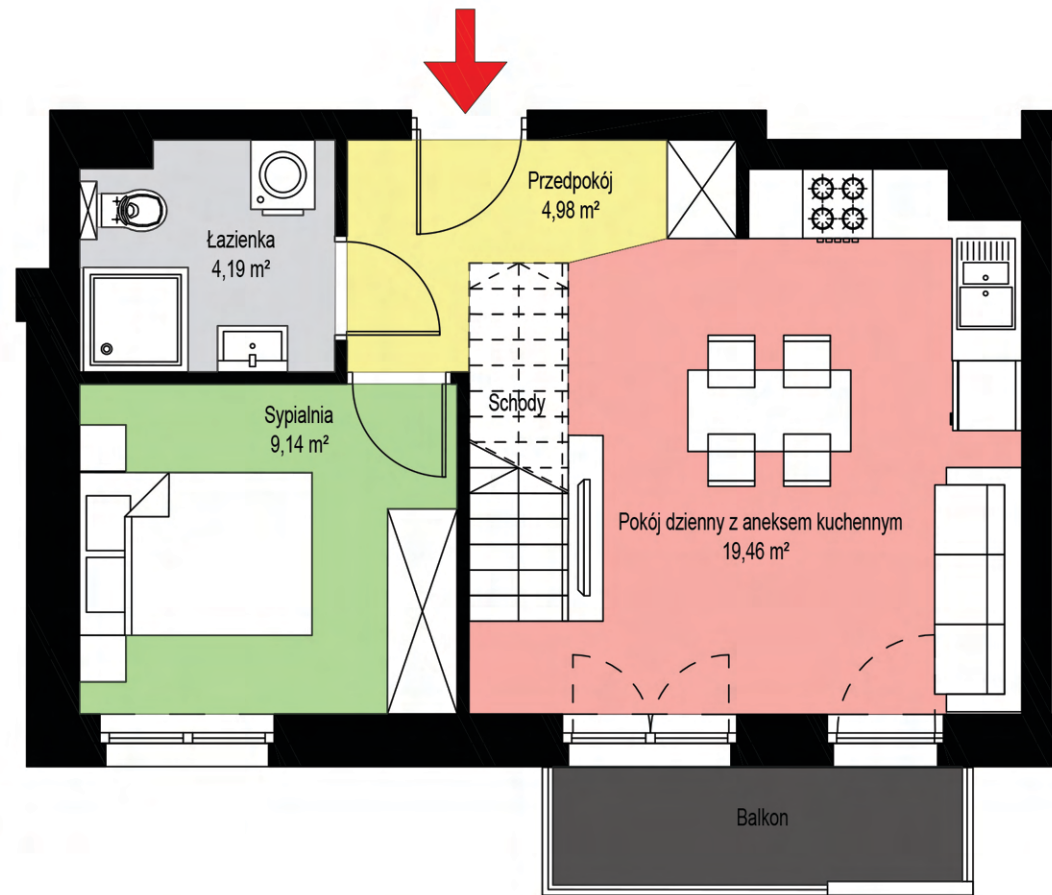

MIASTO
ZDUŃSKA WOLA



TOWARZYSTWO BUDOWNICTWA SPOŁECZNEGO
"ZŁOTNICKI" SPÓŁKA Z O.O.
ZDUŃSKA WOLA, UL. KOŚCIELNA 8



BUDYNEK MIESZKALNY
ZDUŃSKA WOLA
ul. Juliusza 5/9



POWIERZCHNIA
36,57 (+10,78) m²

PIĘTRO 2
+ANTRESOLA

MIESZKANIE NR 3-3

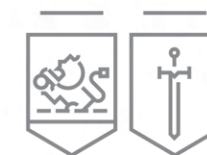
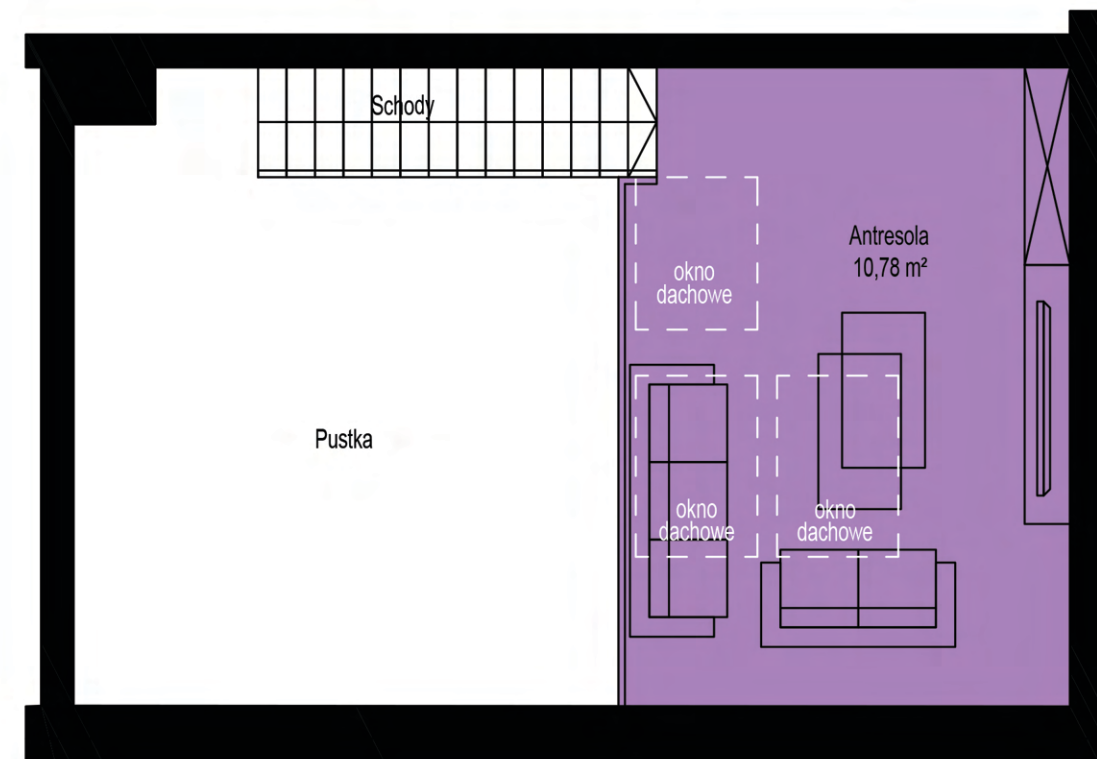
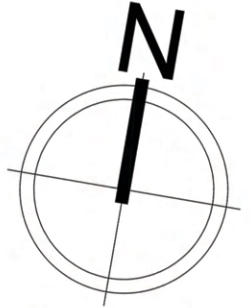
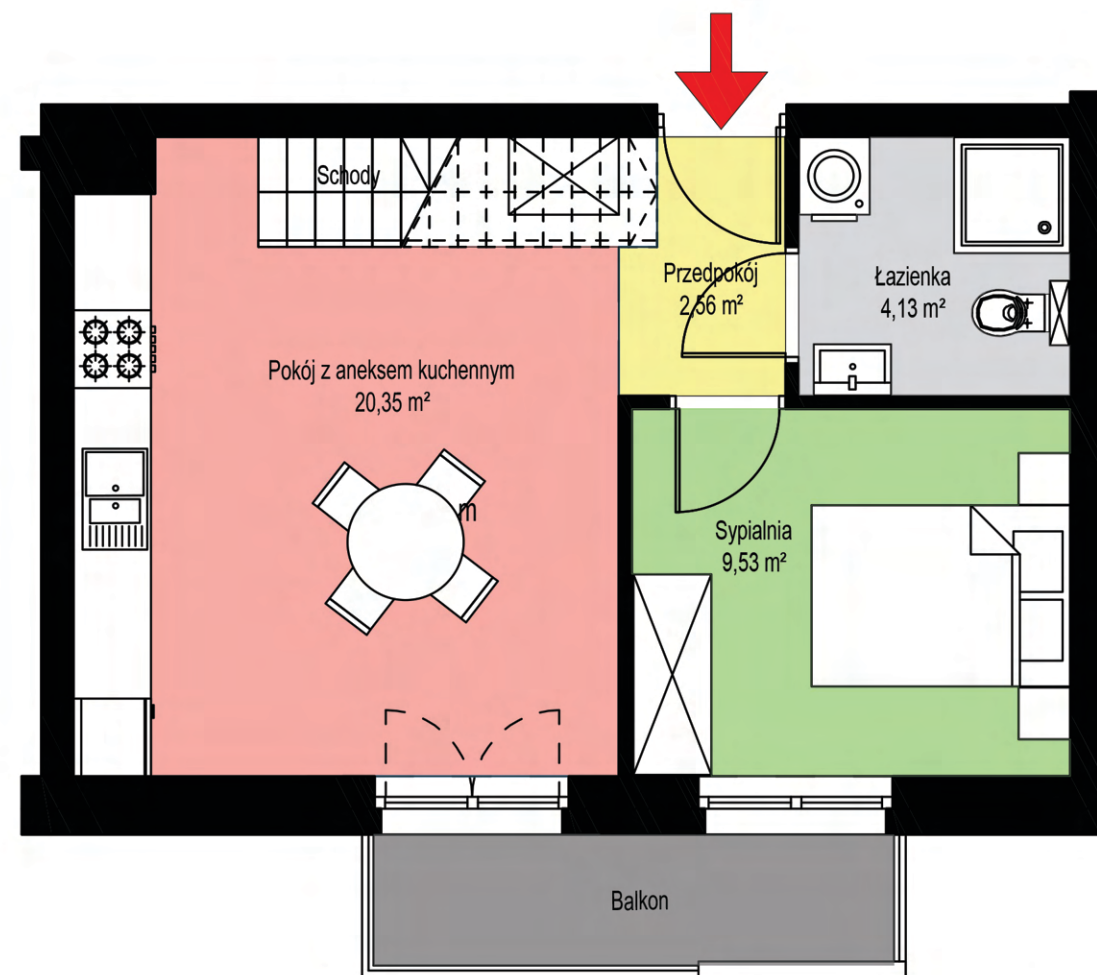

MIASTO
ZDUŃSKA WOLA



TOWARZYSTWO BUDOWNICTWA SPOŁECZNEGO
"ZŁOTNICKI" SPÓŁKA Z O.O.
ZDUŃSKA WOLA, UL. KOŚCIELNA 8



BUDYNEK MIESZKALNY
ZDUŃSKA WOLA
ul. Juliusza 5/9

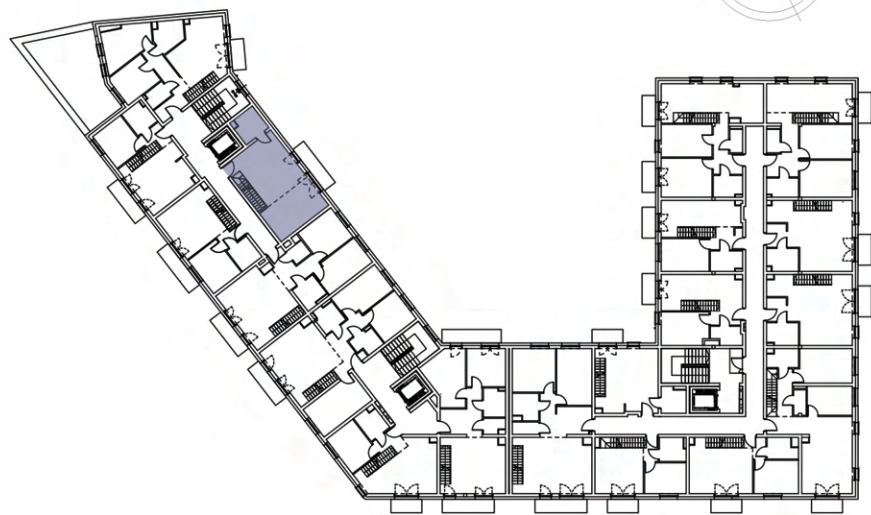

POWIERZCHNIA
41,75 (+8,87) m²

PIĘTRO 2
+ANTRESOLA

MIESZKANIE NR 3-4

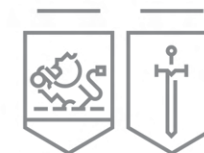
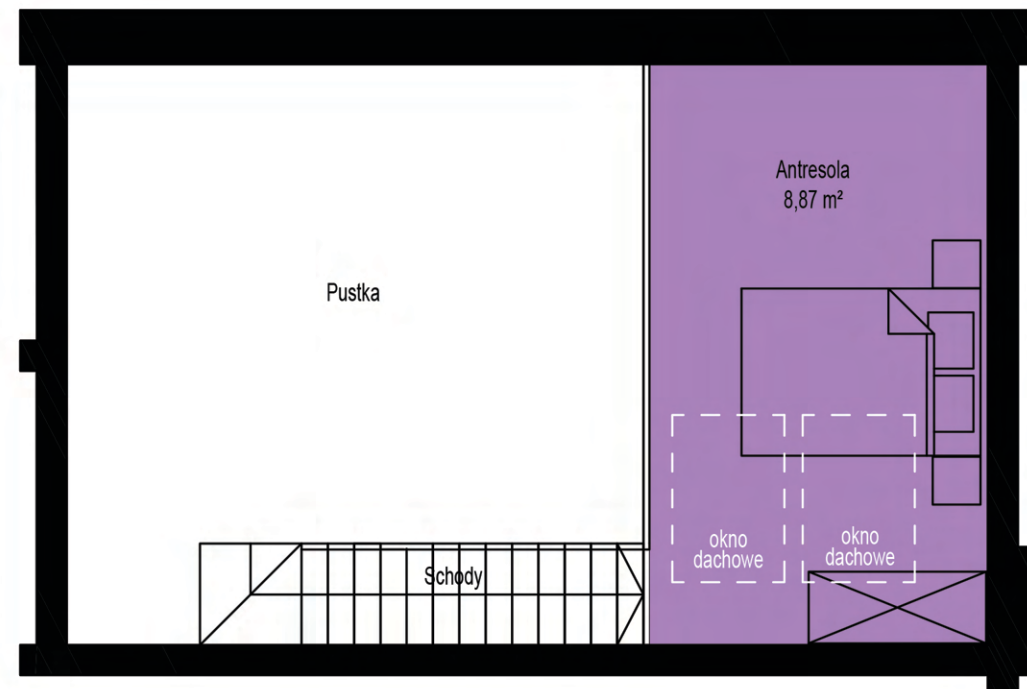
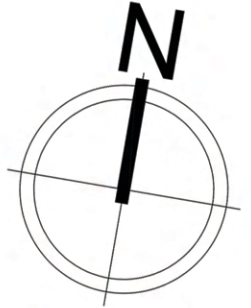
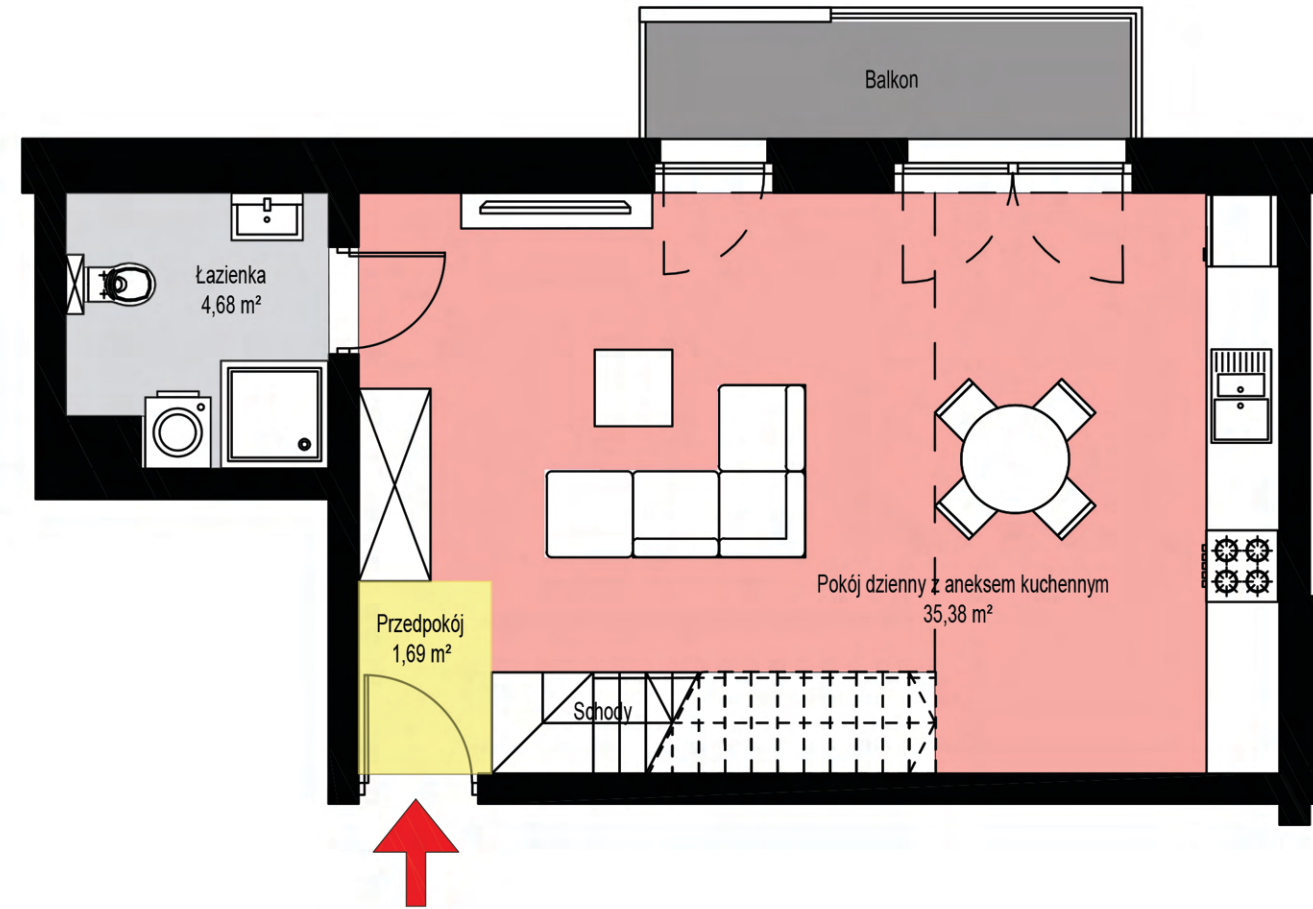

MIASTO
ZDUŃSKA WOLA



TOWARZYSTWO BUDOWNICTWA SPOŁECZNEGO
"ZŁOTNICKI" SPÓŁKA Z O.O.
ZDUŃSKA WOLA, UL. KOŚCIELNA 8



BUDYNEK MIESZKALNY
ZDUŃSKA WOLA
ul. Juliusza 5/9

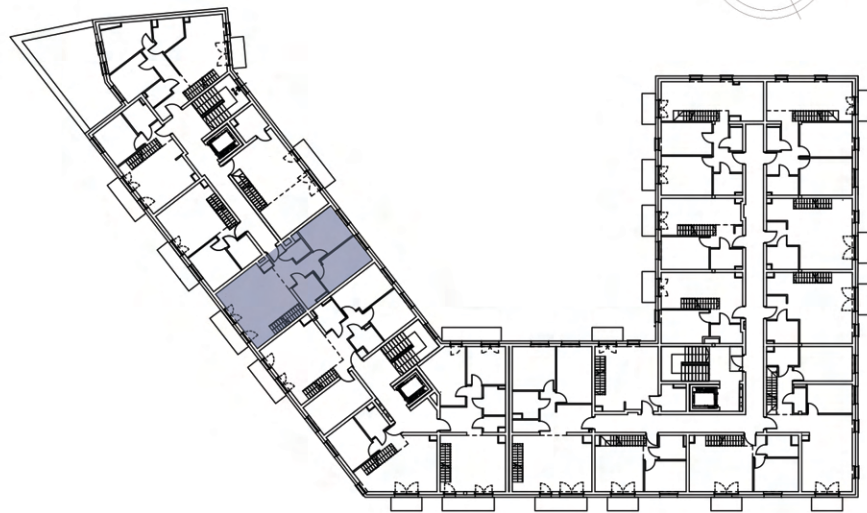
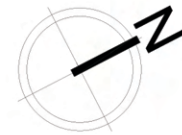

POWIERZCHNIA
60,47 (+26,42) m²

PIĘTRO 2
+ANTRESOLA

MIESZKANIE NR 3-5

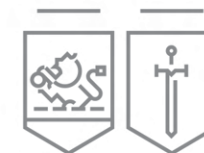
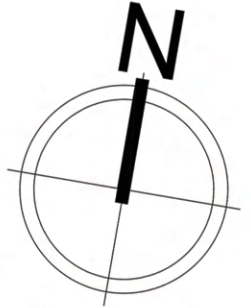
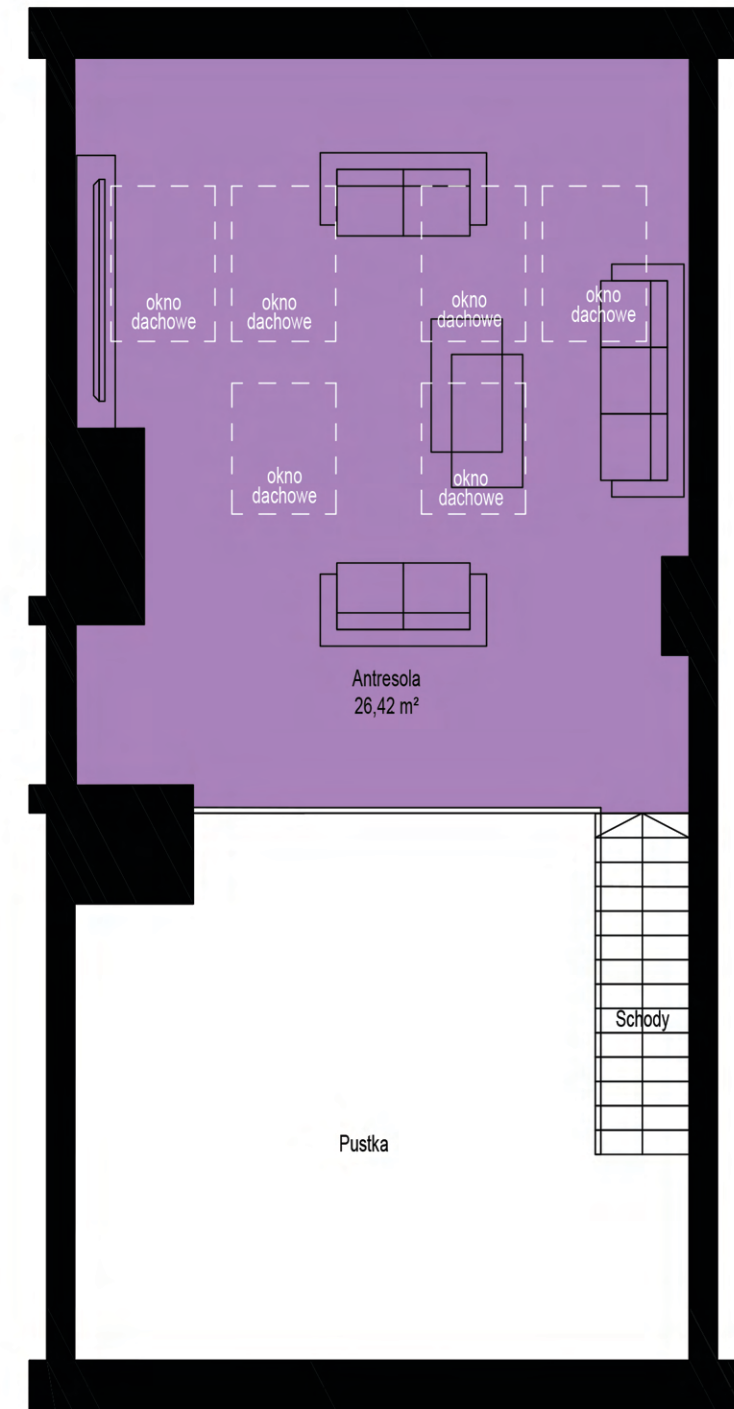
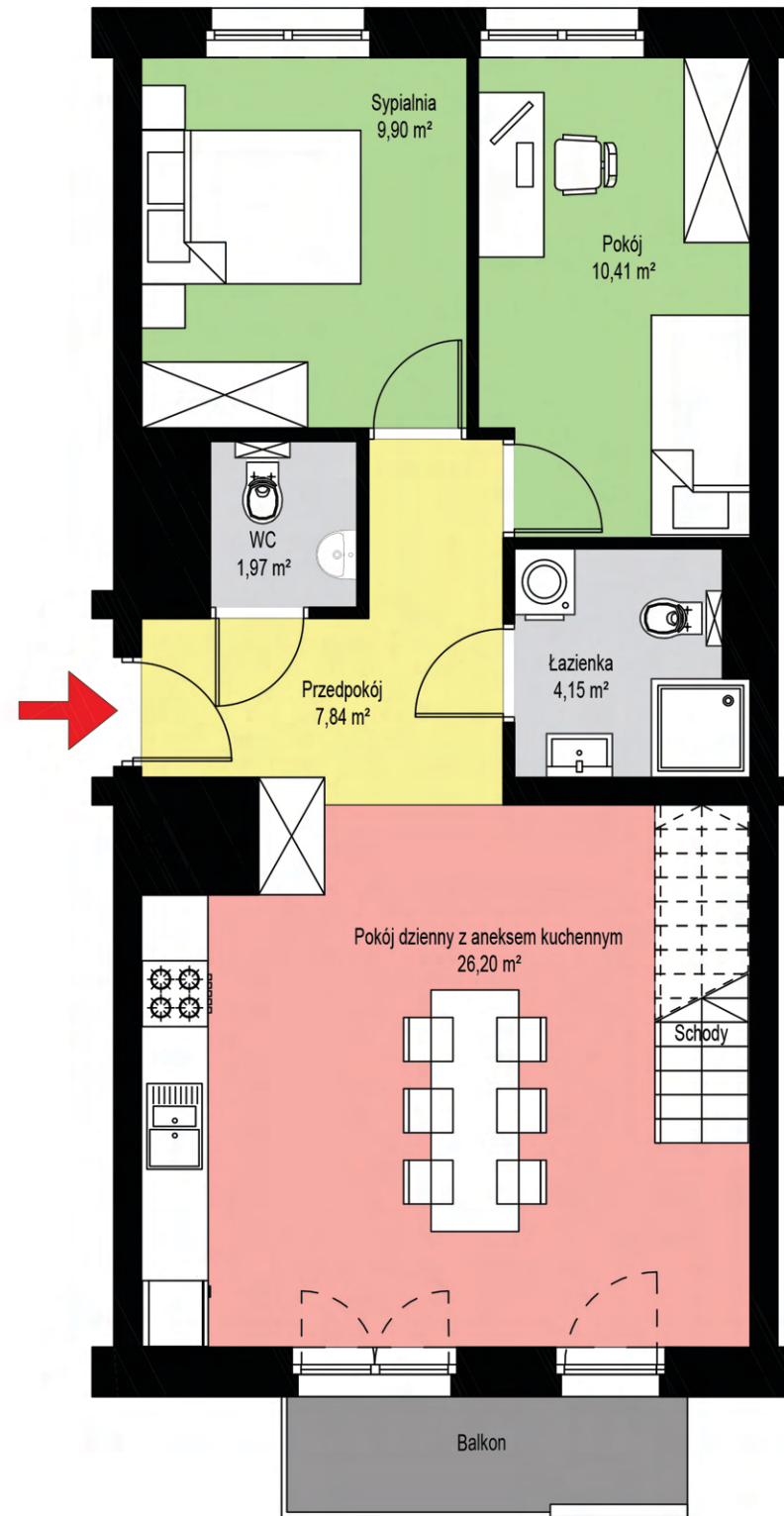

MIASTO
ZDUŃSKA WOLA



TOWARZYSTWO BUDOWNICTWA SPOŁECZNEGO
"ZŁOTNICKI" SPÓŁKA Z O.O.
ZDUŃSKA WOLA, UL. KOŚCIELNA 8



BUDYNEK MIESZKALNY
ZDUŃSKA WOLA
ul. Juliusza 5/9



POWIERZCHNIA
74,94 (+38,06) m²

PIĘTRO 2
+ANTRESOLA

MIESZKANIE NR 3-6

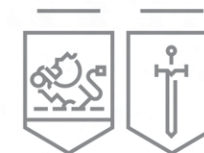
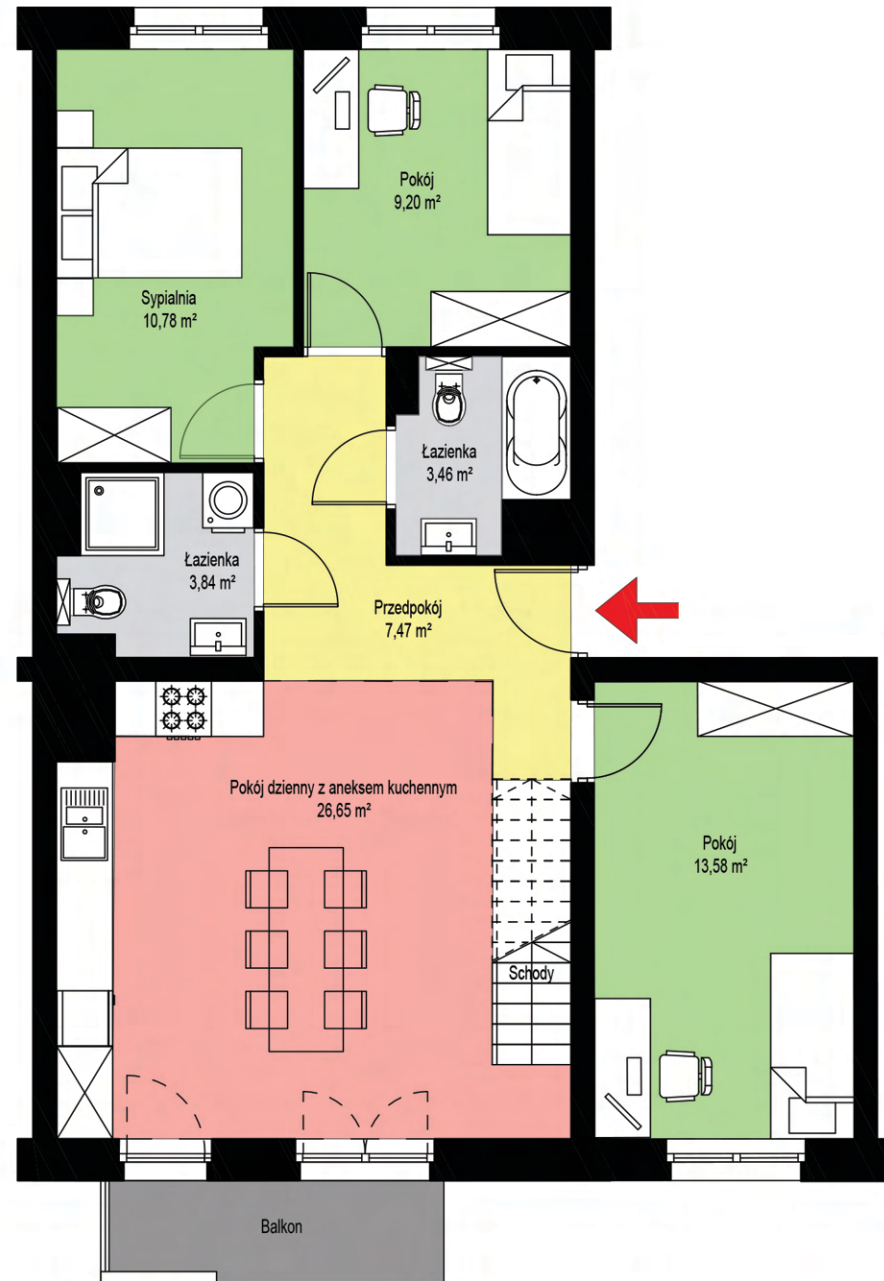
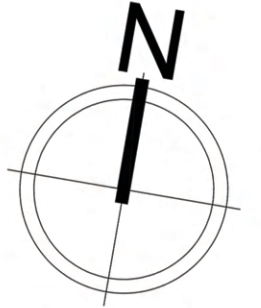

MIASTO
ZDUŃSKA WOLA



TOWARZYSTWO BUDOWNICTWA SPOŁECZNEGO
"ZŁOTNICKI" SPÓŁKA Z O.O.
ZDUŃSKA WOLA, UL. KOŚCIELNA 8



BUDYNEK MIESZKALNY
ZDUŃSKA WOLA
ul. Juliusza 5/9



POWIERZCHNIA
39,43 (+11,72) m²

PIĘTRO 2
+ANTRESOLA

MIESZKANIE NR 3-7

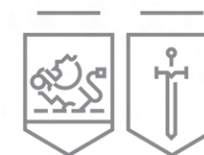
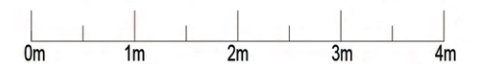
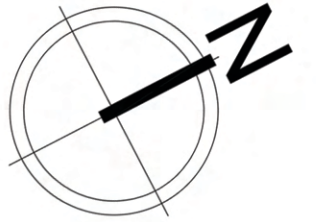
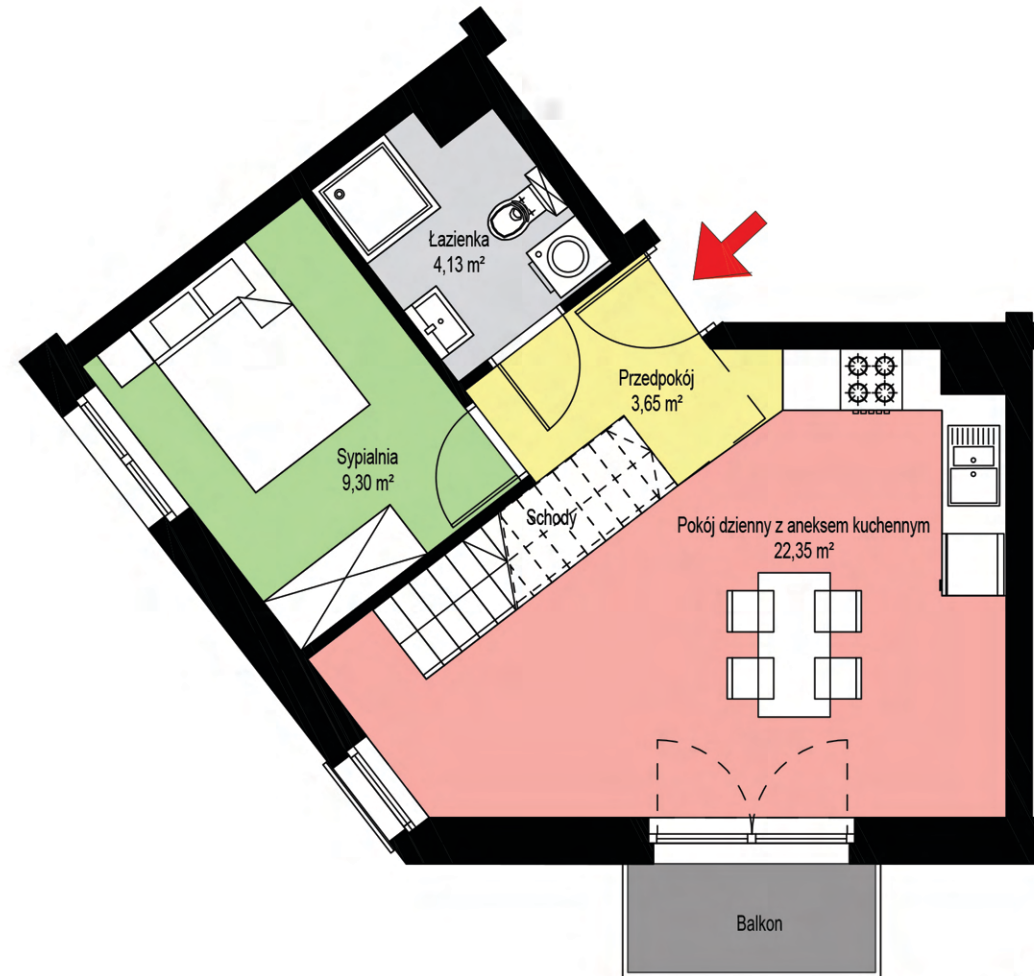

MIASTO
ZDUŃSKA WOLA



TOWARZYSTWO BUDOWNICTWA SPOŁECZNEGO
"ZŁOTNICKI" SPÓŁKA Z O.O.
ZDUŃSKA WOLA, UL. KOŚCIELNA 8



BUDYNEK MIESZKALNY
ZDUŃSKA WOLA
ul. Juliusza 5/9

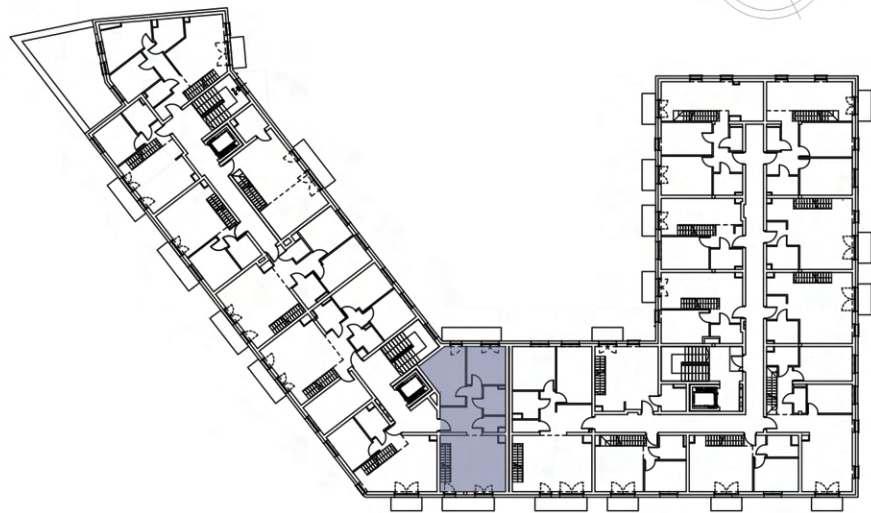
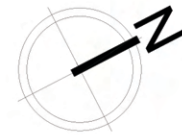

POWIERZCHNIA
61,01 (+30,70) m²

PIĘTRO 2
+ANTRESOLA

MIESZKANIE NR 3-8

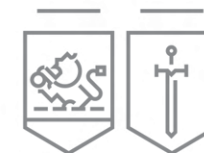
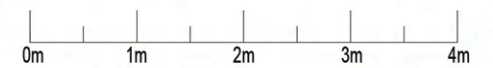
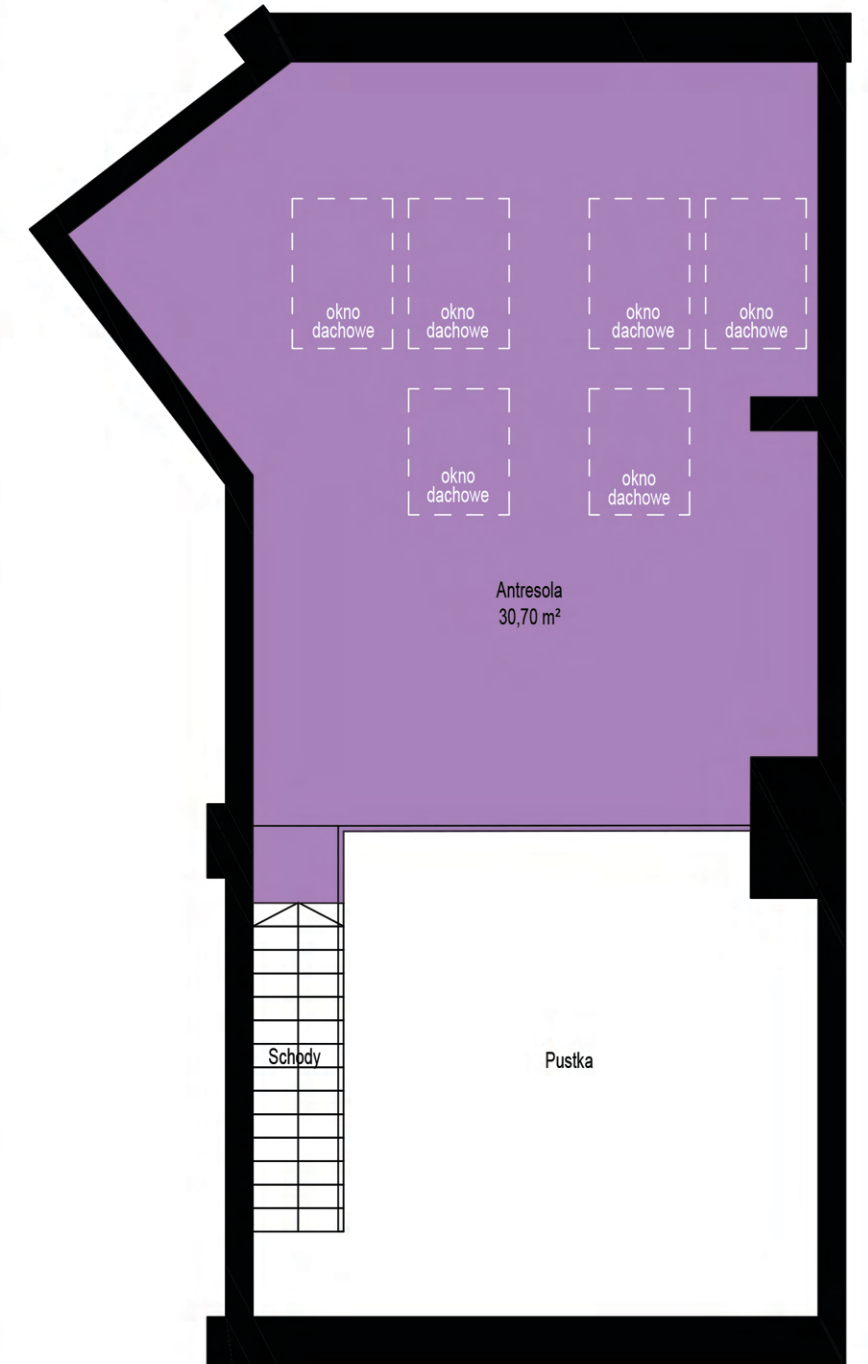
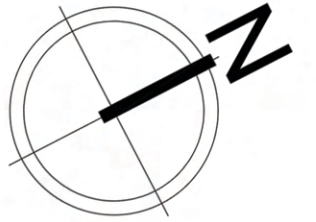
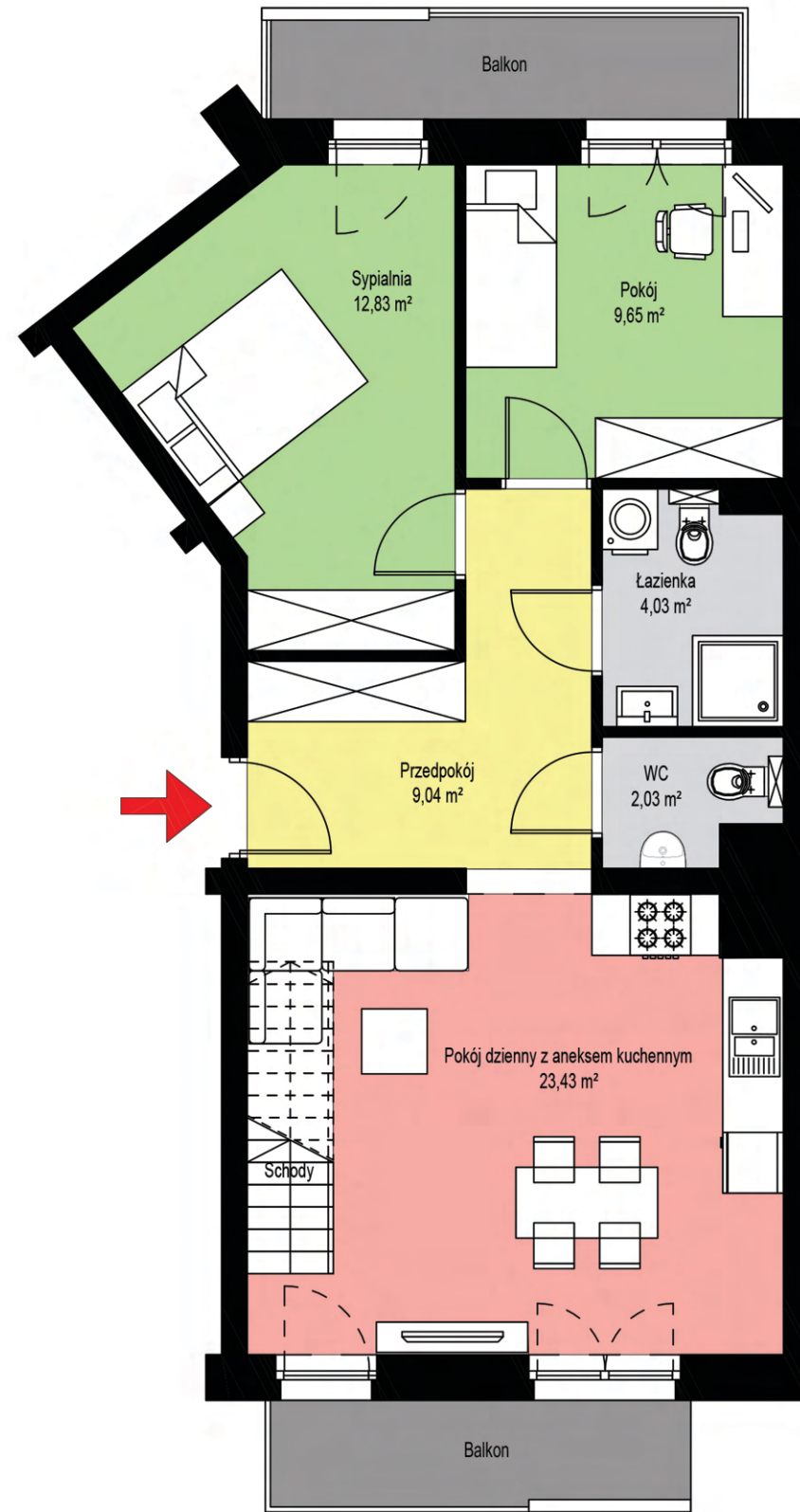

MIASTO
ZDUŃSKA WOLA



TOWARZYSTWO BUDOWNICTWA SPOŁECZNEGO
"ZŁOTNICKI" SPÓŁKA Z O.O.
ZDUŃSKA WOLA, UL. KOŚCIELNA 8



BUDYNEK MIESZKALNY
ZDUŃSKA WOLA
ul. Juliusza 5/9

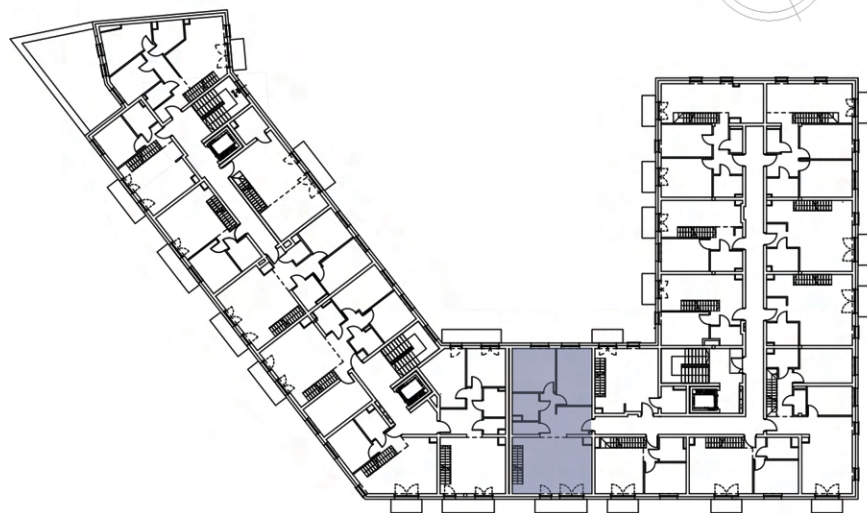

POWIERZCHNIA
70,53 (+34,51) m²

PIĘTRO 2
+ANTRESOLA

MIESZKANIE NR 3-9

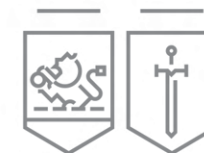
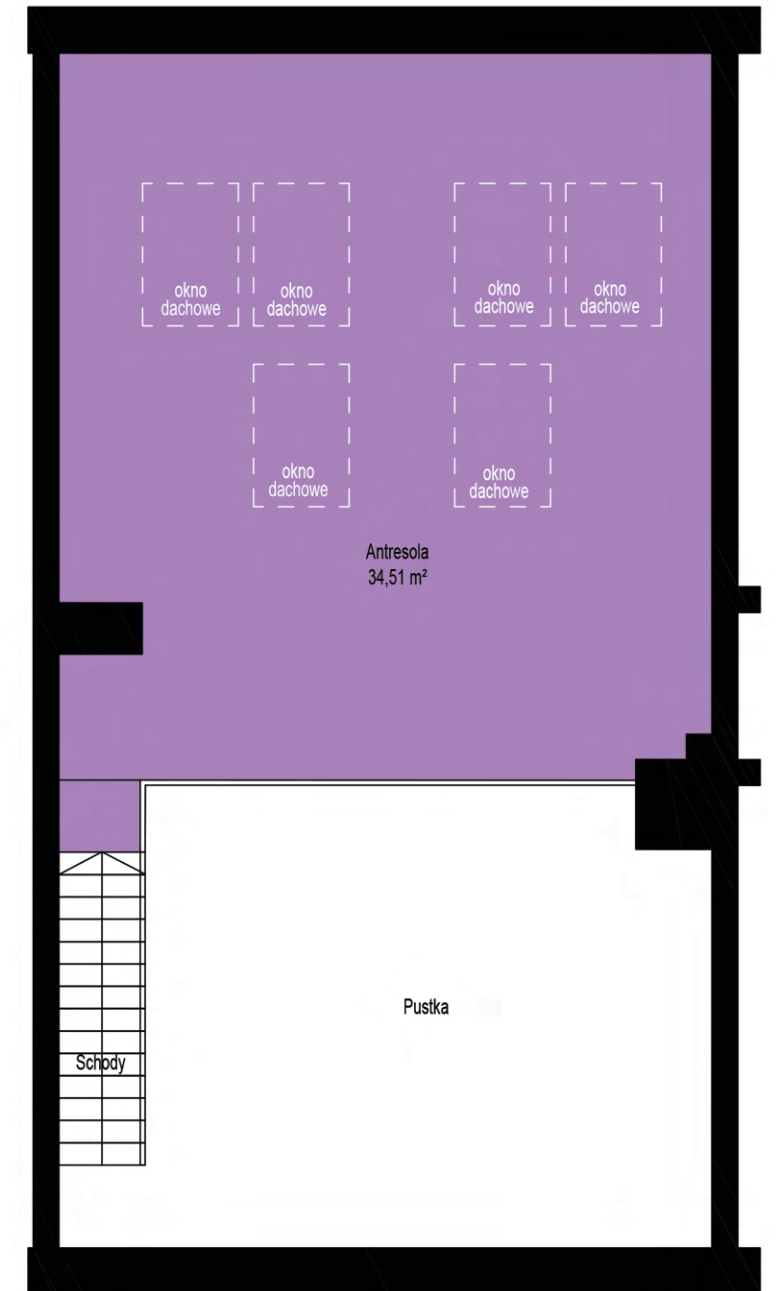
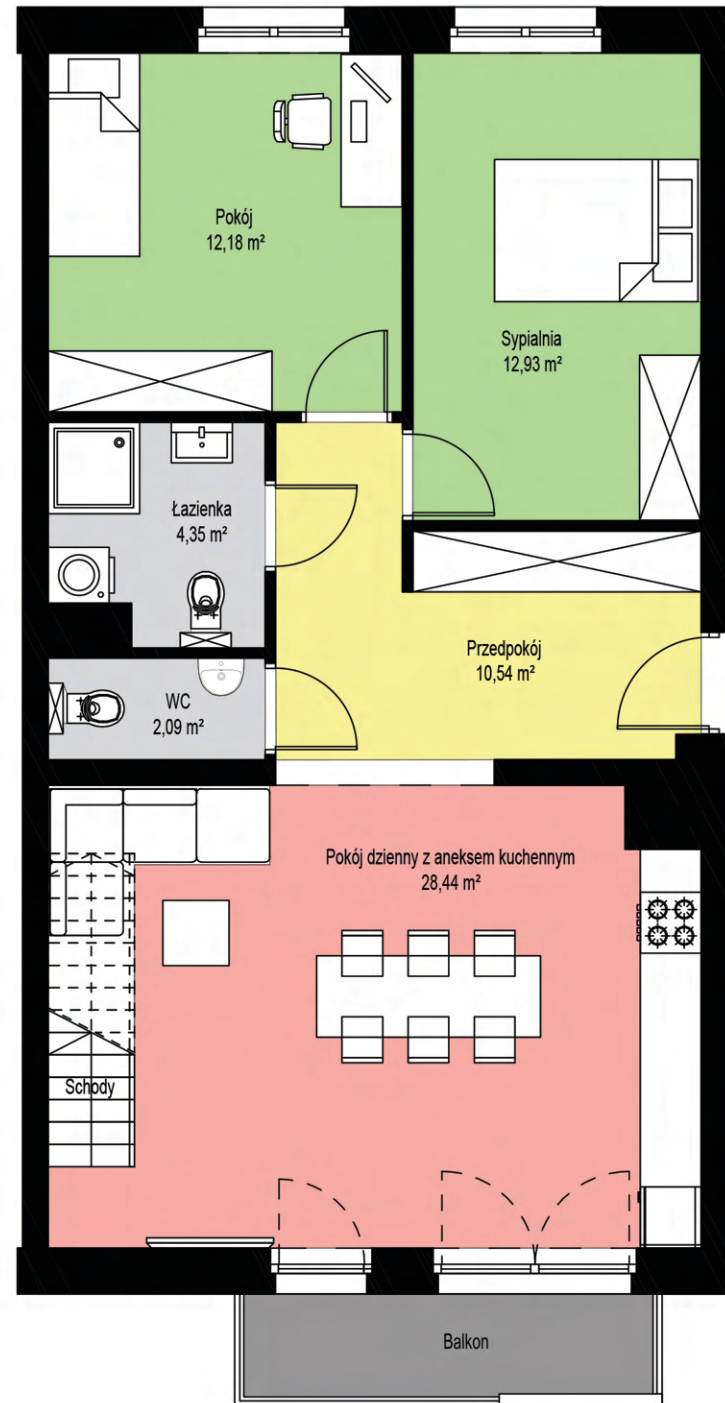
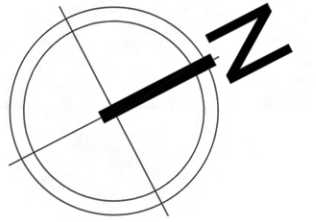

MIASTO
ZDUŃSKA WOLA



TOWARZYSTWO BUDOWNICTWA SPOŁECZNEGO
"ZŁOTNICKI" SPÓŁKA Z O.O.
ZDUŃSKA WOLA, UL. KOŚCIELNA 8

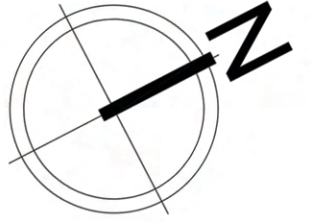

BUDYNEK MIESZKALNY
ZDUŃSKA WOLA
ul. Juliusza 5/9

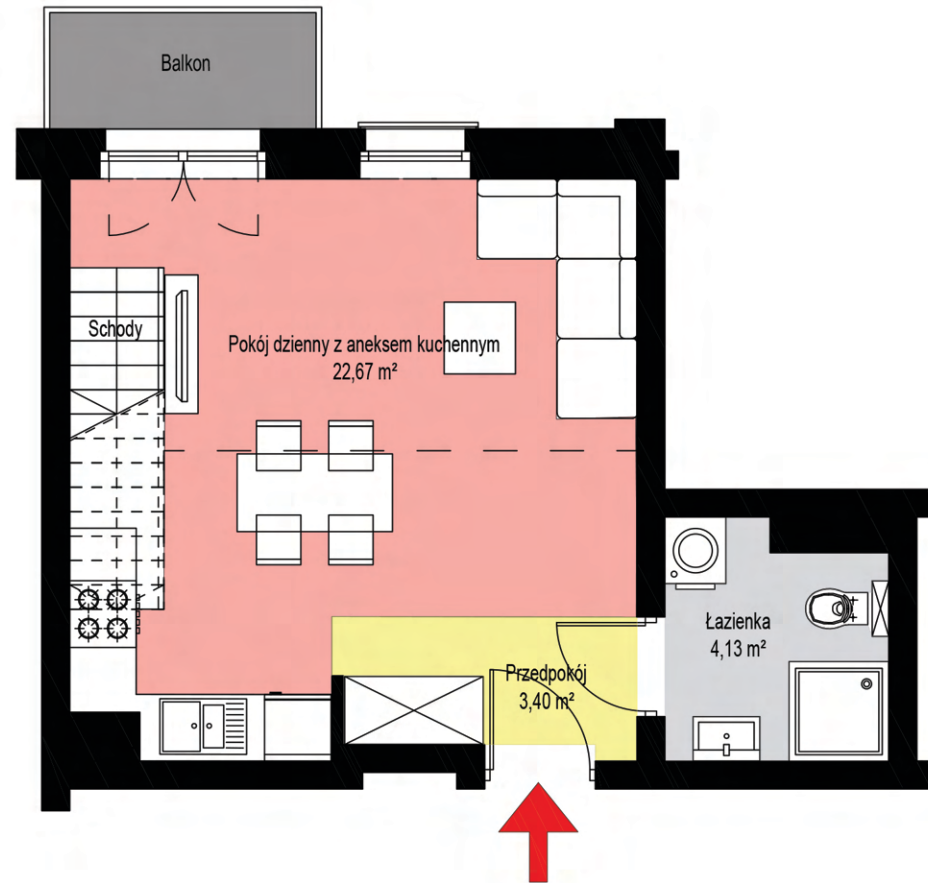
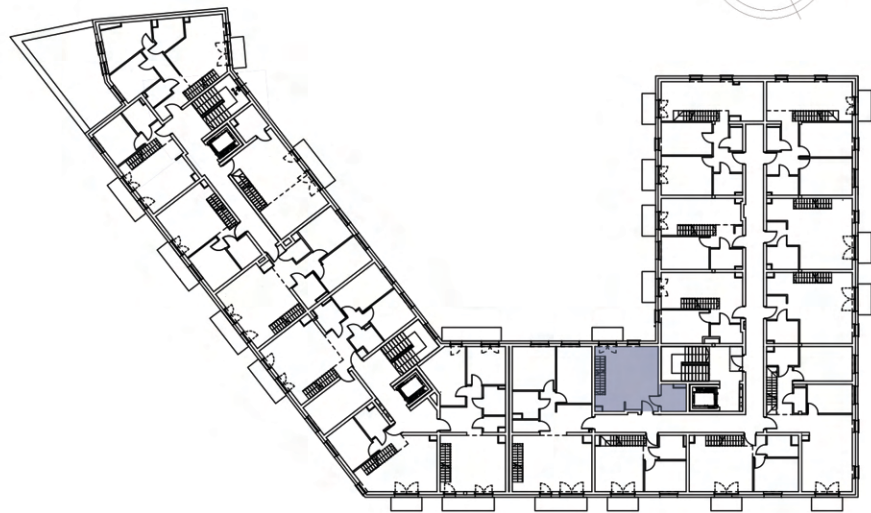

POWIERZCHNIA
30,20 (+10,96) m²



PIĘTRO 2
+ANTRESOLA

MIESZKANIE NR 3-10

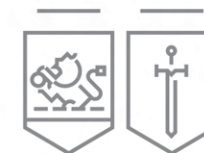

MIASTO
ZDUŃSKA WOLA



TOWARZYSTWO BUDOWNICTWA SPOŁECZNEGO
"ZŁOTNICKI" SPÓŁKA Z O.O.
ZDUŃSKA WOLA, UL. KOŚCIELNA 8

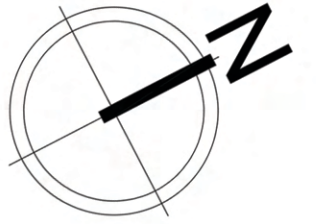

BUDYNEK MIESZKALNY
ZDUŃSKA WOLA
ul. Juliusza 5/9



POWIERZCHNIA
31,96 (+9,20) m²

PIĘTRO 2
+ANTRESOLA

MIESZKANIE NR 3-11

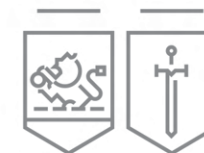
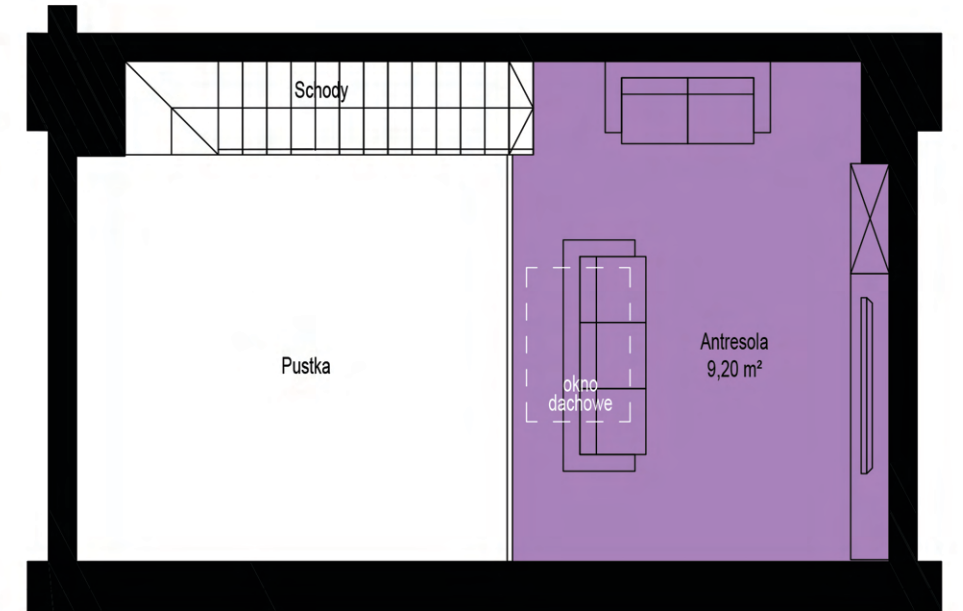
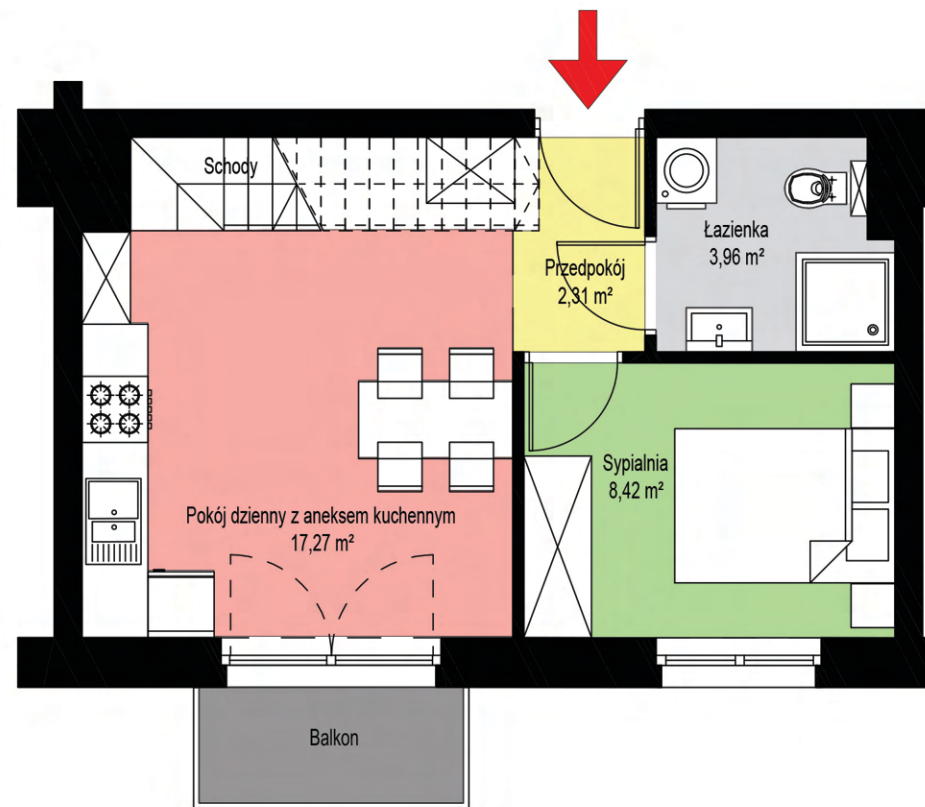

MIASTO
ZDUŃSKA WOLA



TOWARZYSTWO BUDOWNICTWA SPOŁECZNEGO
"ZŁOTNICKI" SPÓŁKA Z O.O.
ZDUŃSKA WOLA, UL. KOŚCIELNA 8



BUDYNEK MIESZKALNY
ZDUŃSKA WOLA
ul. Juliusza 5/9



POWIERZCHNIA
38,20 (+10,34) m²

PIĘTRO 2
+ANTRESOLA

MIESZKANIE NR 3-12

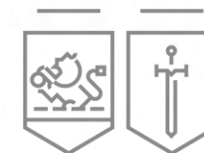
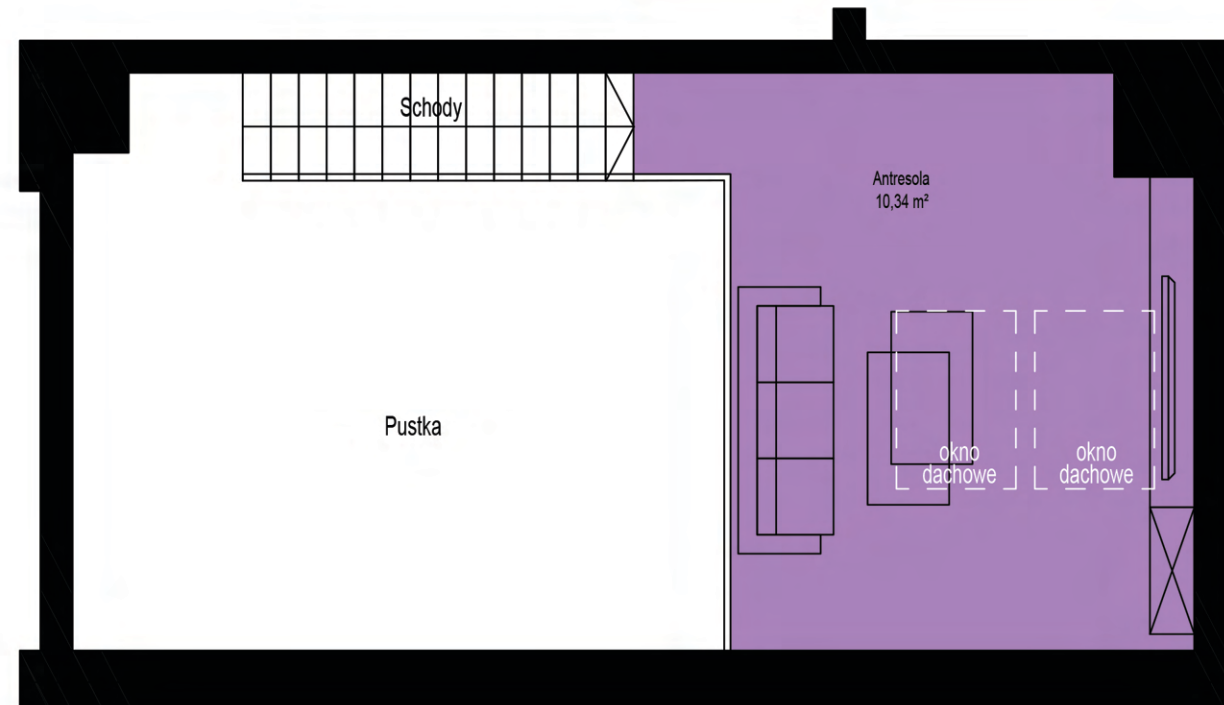
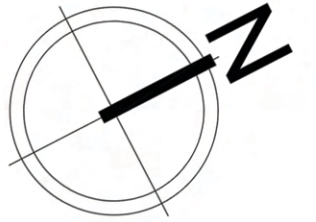
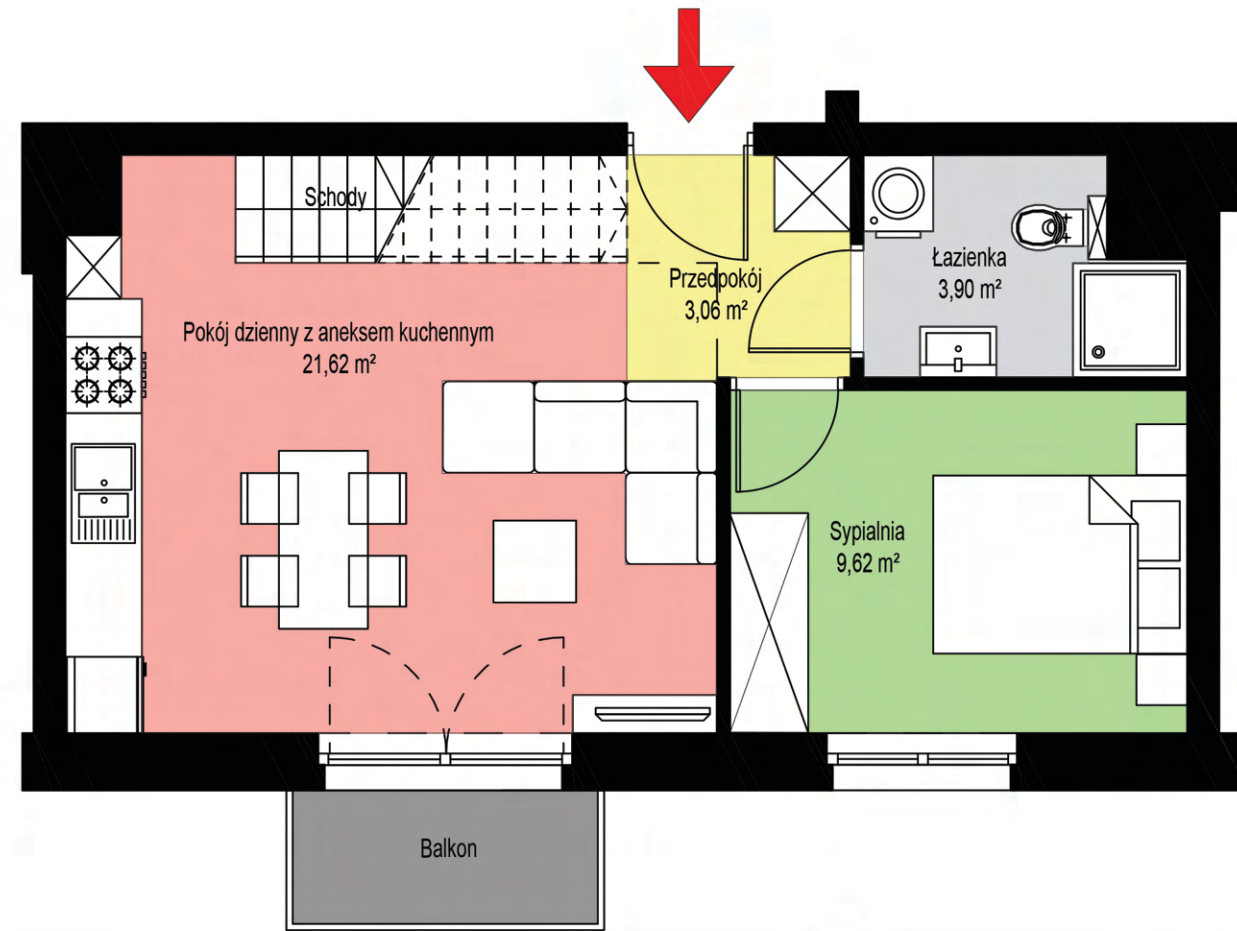

MIASTO
ZDUŃSKA WOLA



TOWARZYSTWO BUDOWNICTWA SPOŁECZNEGO
"ZŁOTNICKI" SPÓŁKA Z O.O.
ZDUŃSKA WOLA, UL. KOŚCIELNA 8



BUDYNEK MIESZKALNY
ZDUŃSKA WOLA
ul. Juliusza 5/9

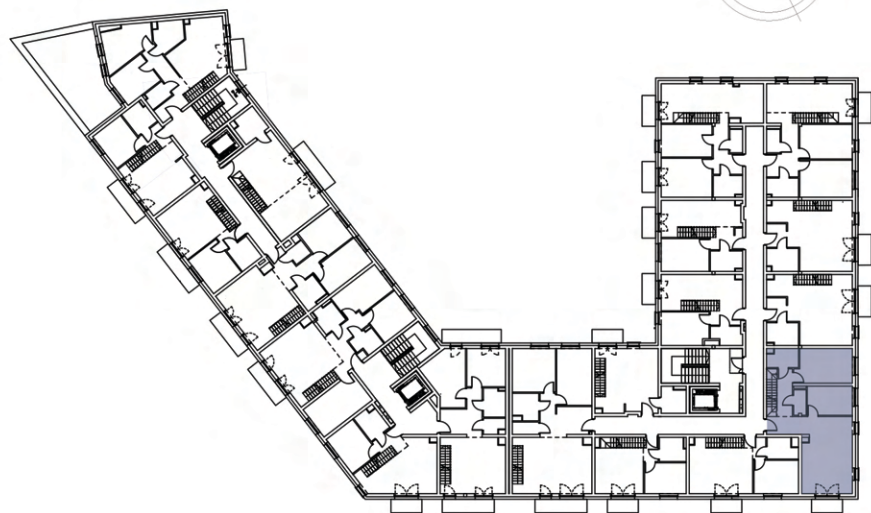

POWIERZCHNIA
63,54 (+21,82) m²

PIĘTRO 2
+ANTRESOLA

MIESZKANIE NR 3-13

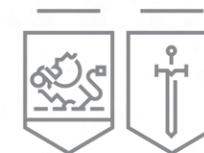
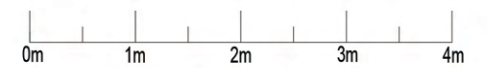
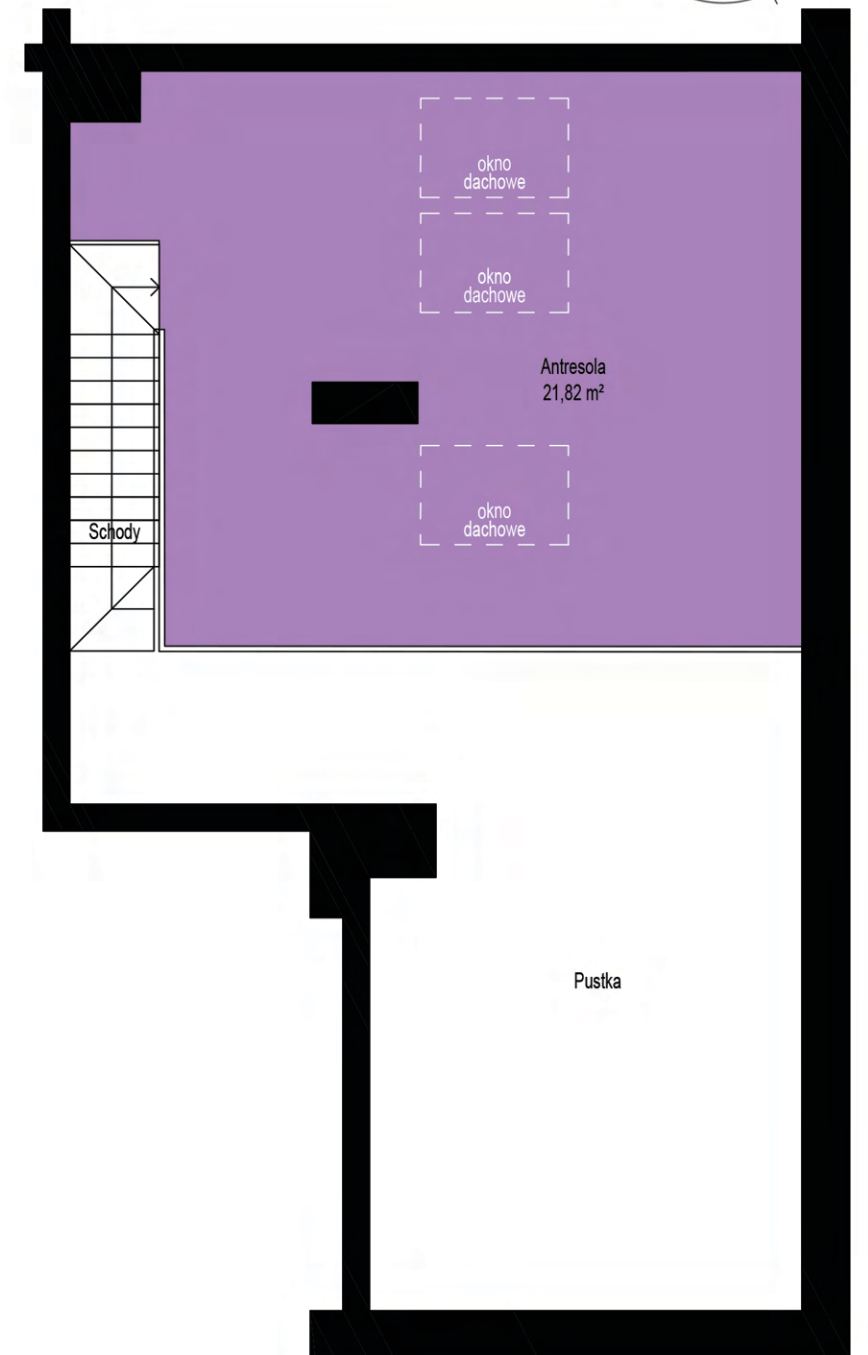
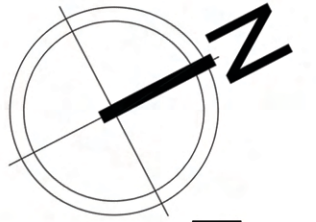
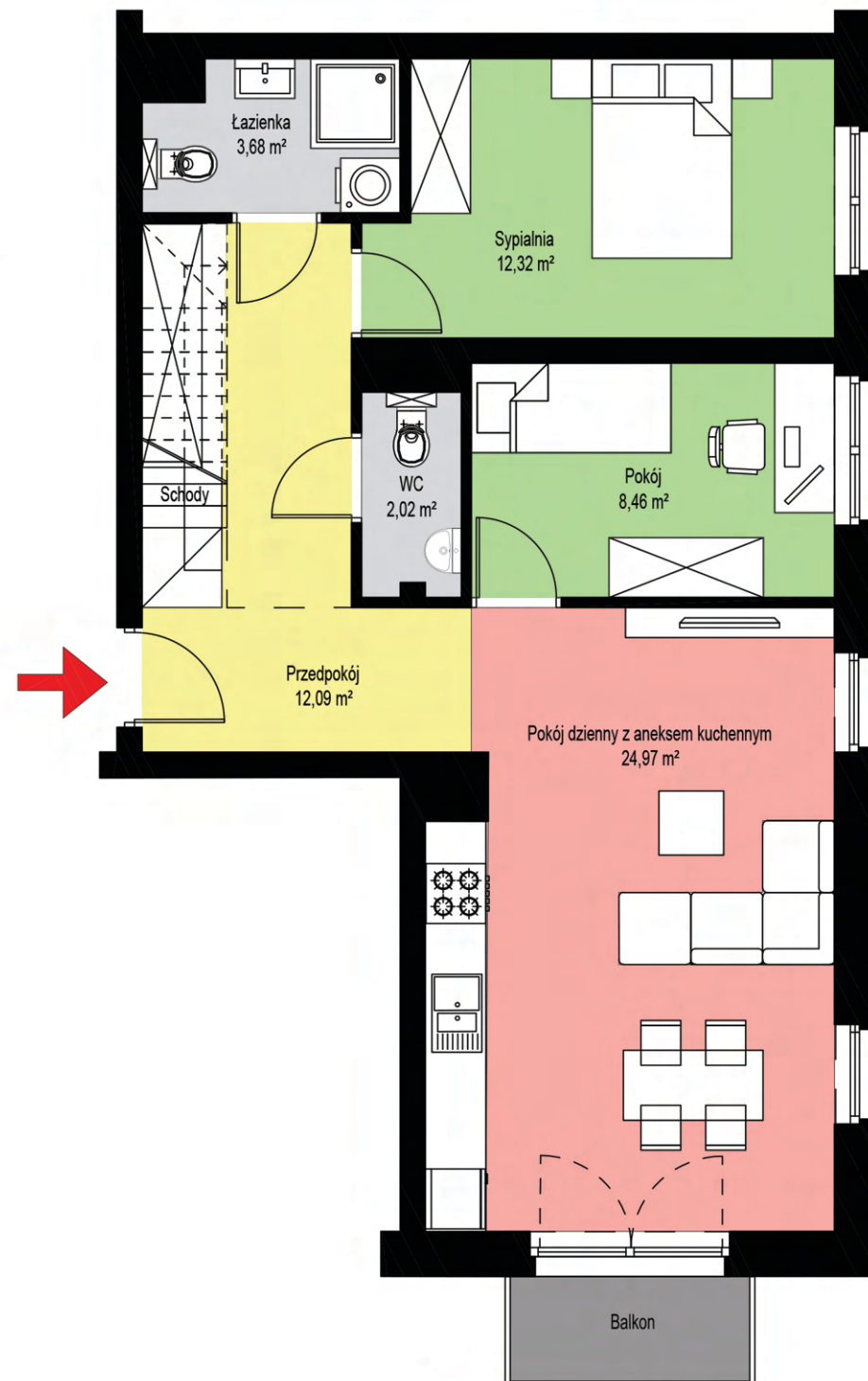

MIASTO
ZDUŃSKA WOLA



TOWARZYSTWO BUDOWNICTWA SPOŁECZNEGO
"ZŁOTNICKI" SPÓŁKA Z O.O.
ZDUŃSKA WOLA, UL. KOŚCIELNA 8



BUDYNEK MIESZKALNY
ZDUŃSKA WOLA
ul. Juliusza 5/9

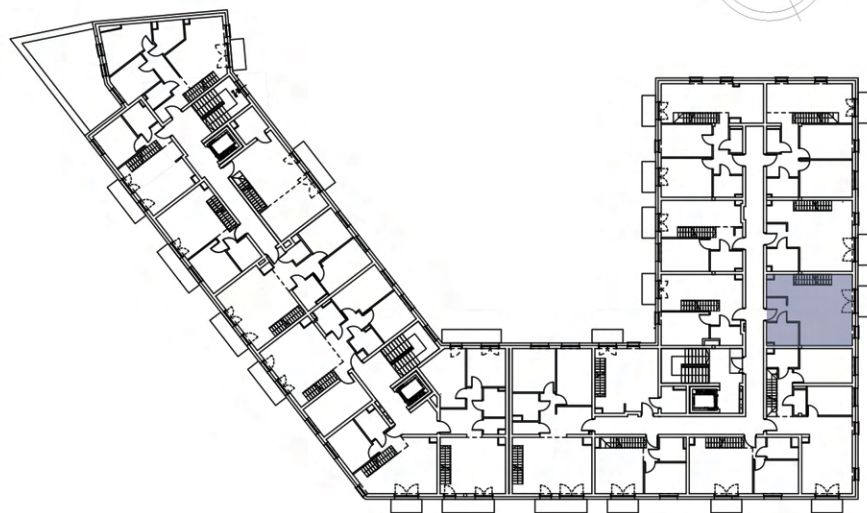

POWIERZCHNIA
38,41 (+14,49) m²

PIĘTRO 2
+ANTRESOLA

MIESZKANIE NR 3-14

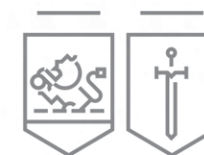
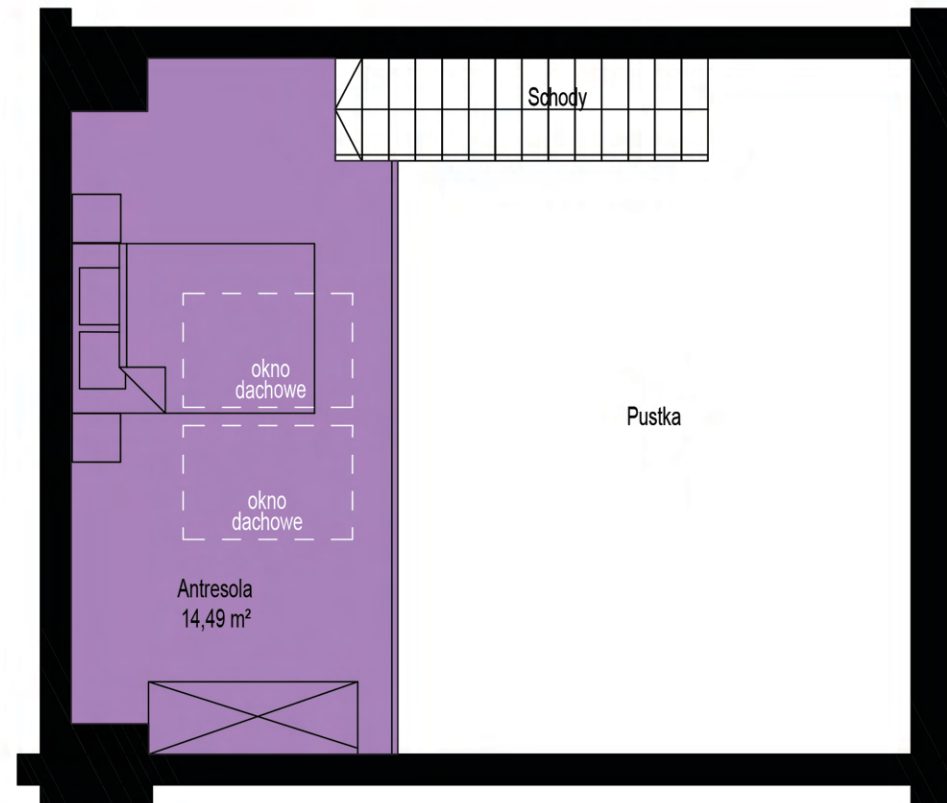
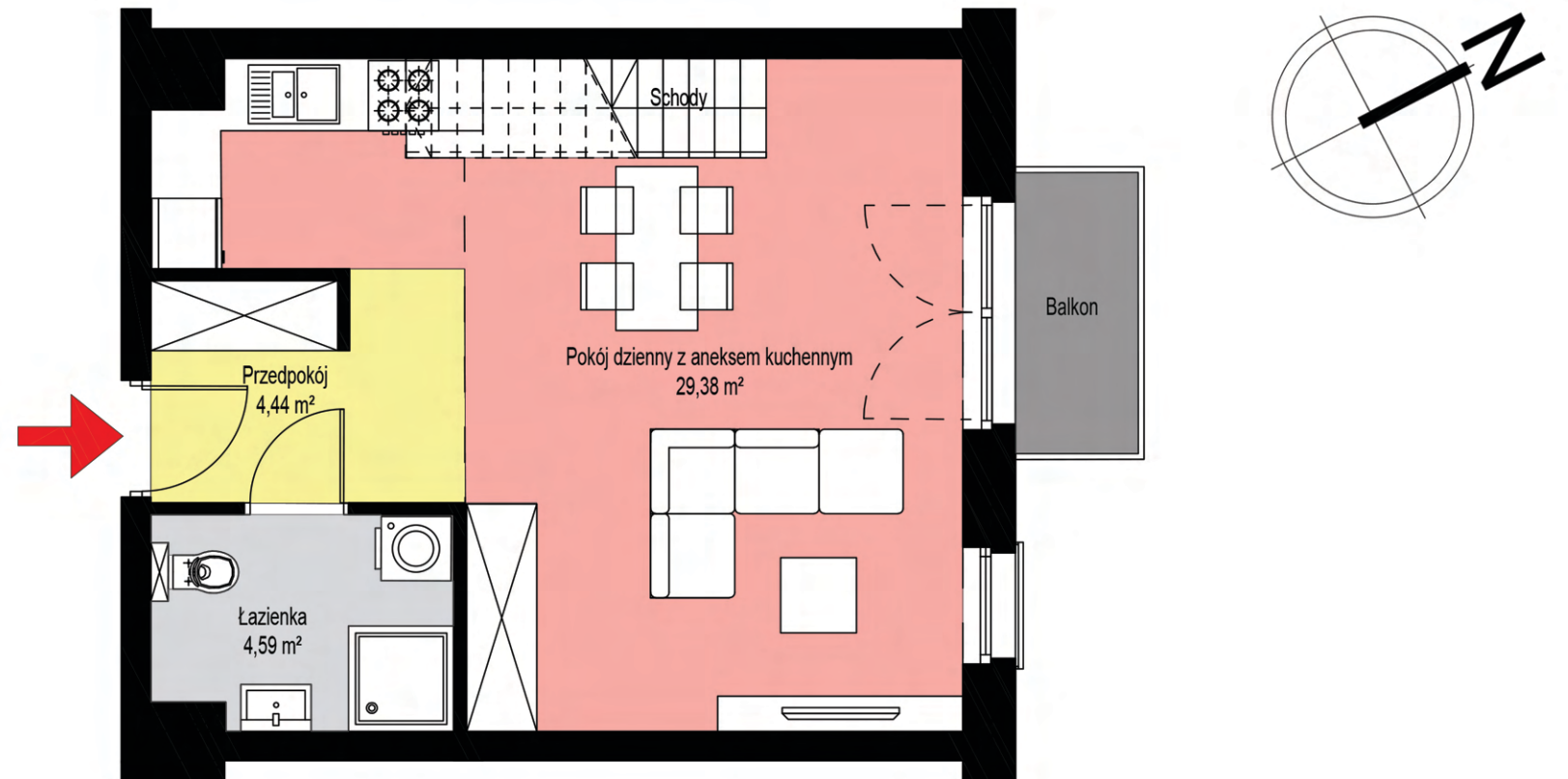

MIASTO
ZDUŃSKA WOLA



TOWARZYSTWO BUDOWNICTWA SPOŁECZNEGO
"ZŁOTNICKI" SPÓŁKA Z O.O.
ZDUŃSKA WOLA, UL. KOŚCIELNA 8



BUDYNEK MIESZKALNY
ZDUŃSKA WOLA
ul. Juliusza 5/9



POWIERZCHNIA
35,13 (+12,65) m²

PIĘTRO 2
+ANTRESOLA

MIESZKANIE NR 3-15

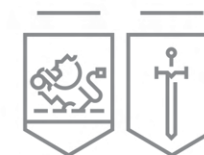
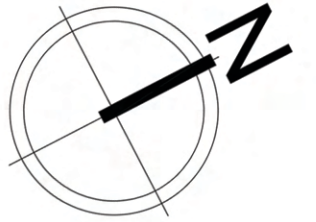
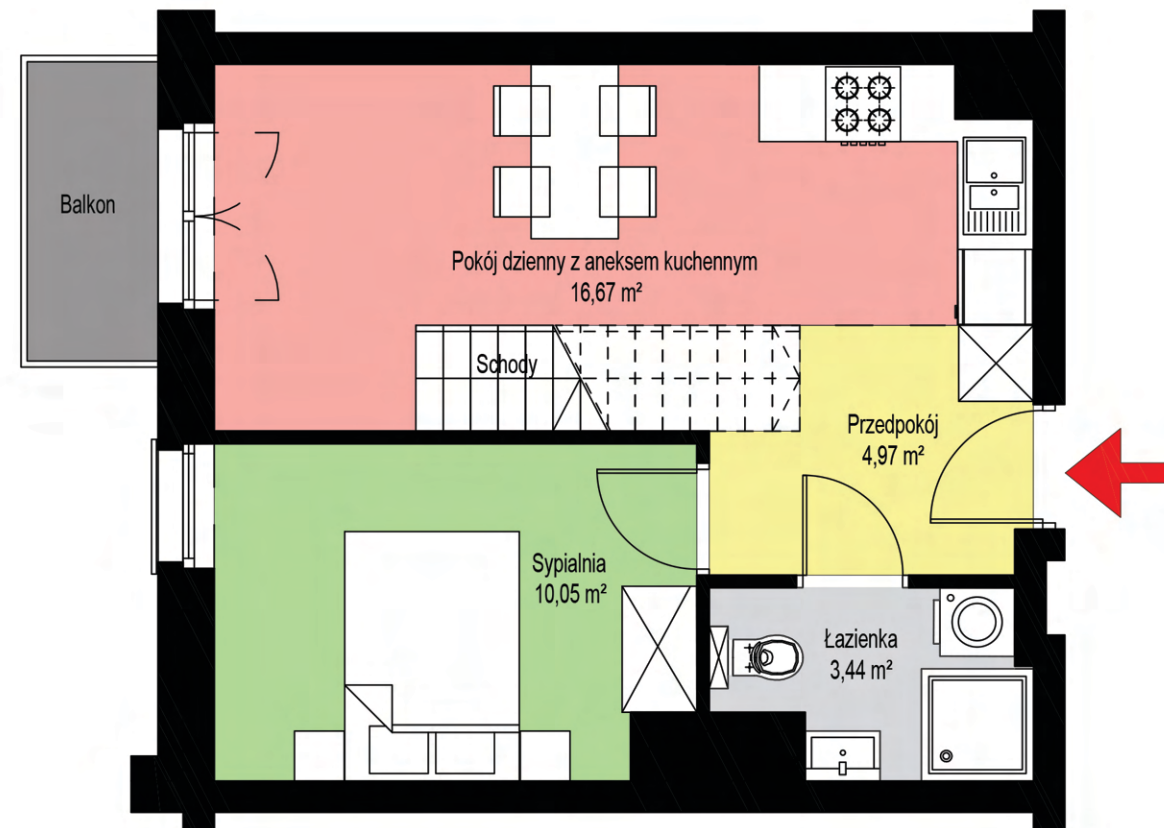

MIASTO
ZDUŃSKA WOLA



TOWARZYSTWO BUDOWNICTWA SPOŁECZNEGO
"ZŁOTNICKI" SPÓŁKA Z O.O.
ZDUŃSKA WOLA, UL. KOŚCIELNA 8



BUDYNEK MIESZKALNY
ZDUŃSKA WOLA
ul. Juliusza 5/9

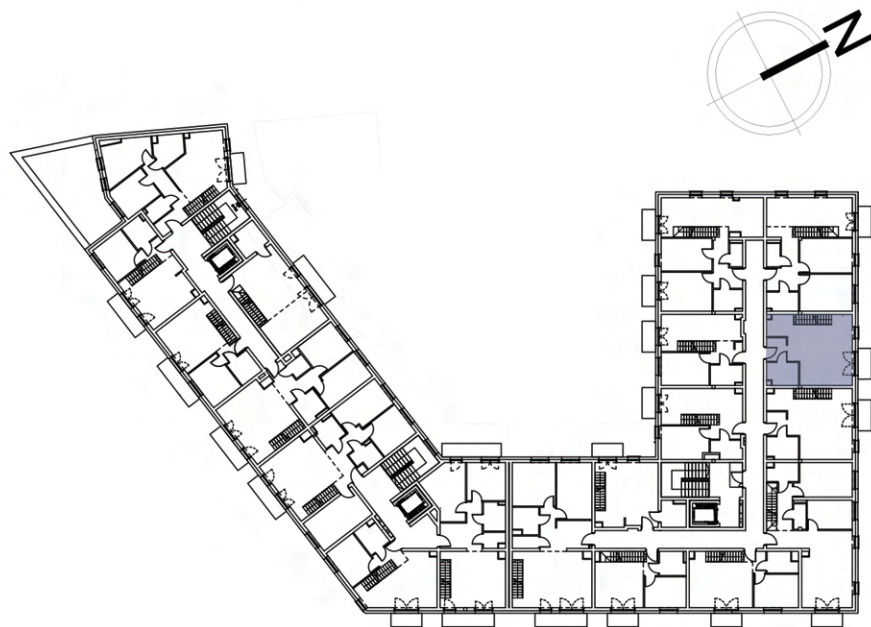

POWIERZCHNIA
40,82 (+14,52) m²

PIĘTRO 2
+ANTRESOLA

MIESZKANIE NR 3-16

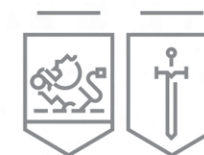
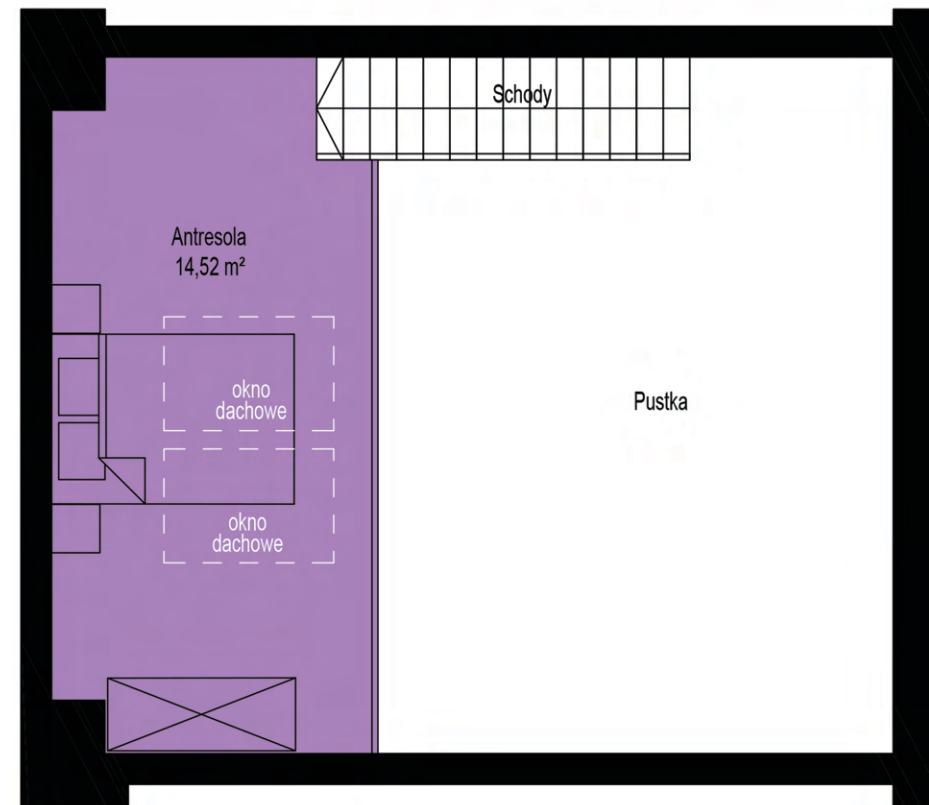
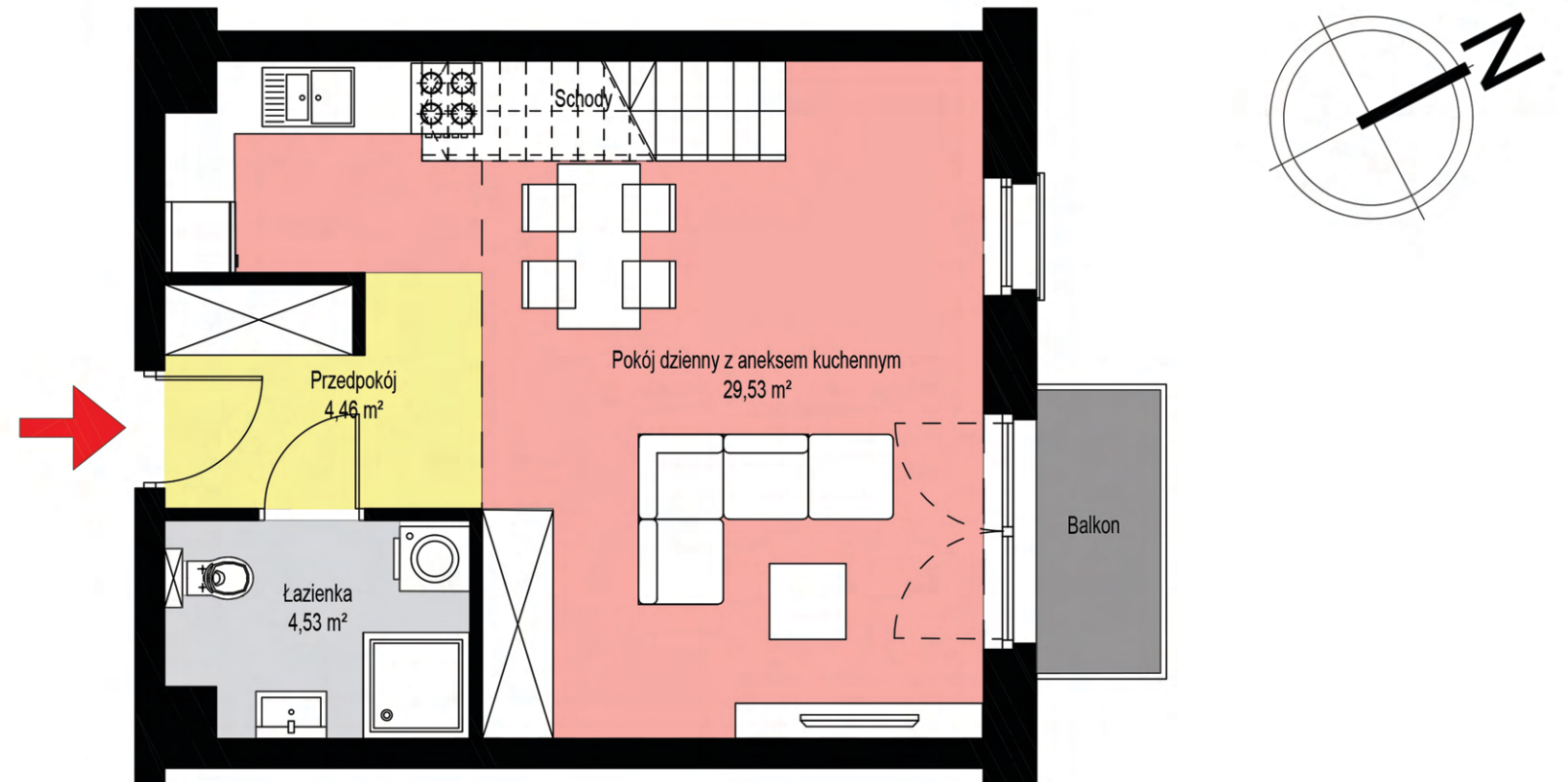

MIASTO
ZDUŃSKA WOLA



TOWARZYSTWO BUDOWNICTWA SPOŁECZNEGO
"ZŁOTNICKI" SPÓŁKA Z O.O.
ZDUŃSKA WOLA, UL. KOŚCIELNA 8



BUDYNEK MIESZKALNY
ZDUŃSKA WOLA
ul. Juliusza 5/9

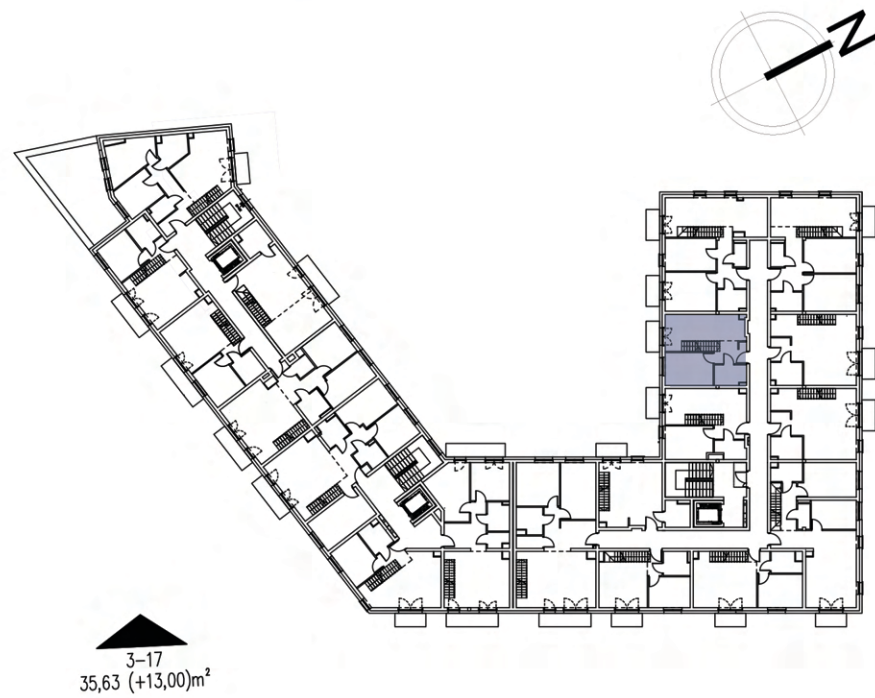

POWIERZCHNIA
35,63 (+13,00) m²

**PIĘTRO 2
+ANTRESOLA**

MIESZKANIE NR 3-17

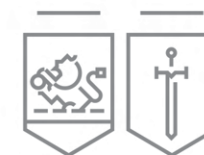
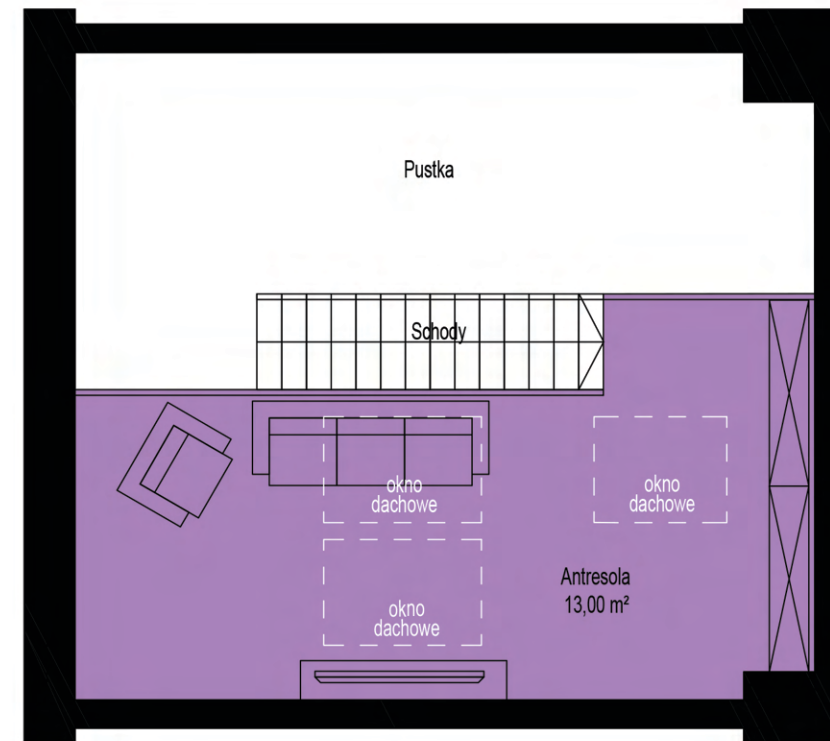

MIASTO
ZDUŃSKA WOLA



TOWARZYSTWO BUDOWNICTWA SPOŁECZNEGO
"ZŁOTNICKI" SPÓŁKA Z O.O.
ZDUŃSKA WOLA, UL. KOŚCIELNA 8

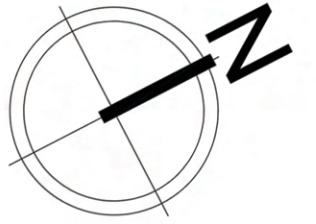

BUDYNEK MIESZKALNY
ZDUŃSKA WOLA
ul. Juliusza 5/9



POWIERZCHNIA
61,82 (+25,20) m²

PIĘTRO 2
+ANTRESOLA

MIESZKANIE NR 3-18

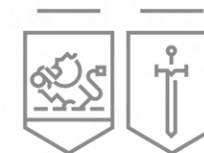
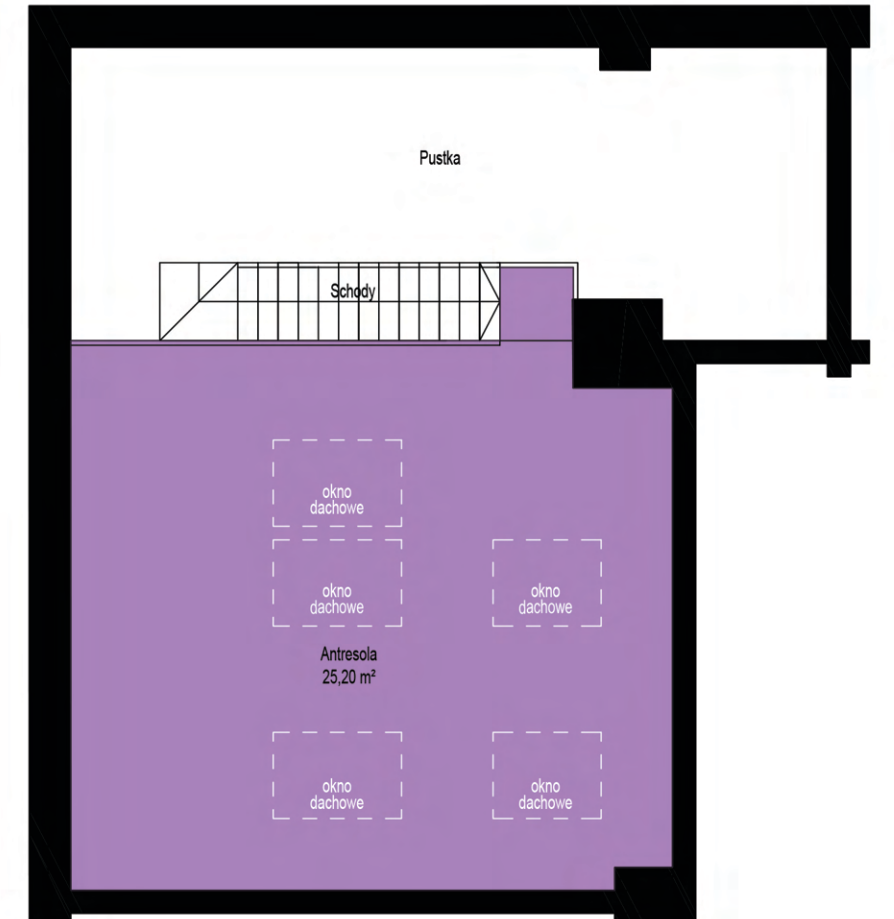

MIASTO
ZDUŃSKA WOLA



TOWARZYSTWO BUDOWNICTWA SPOŁECZNEGO
"ZŁOTNICKI" SPÓŁKA Z O.O.
ZDUŃSKA WOLA, UL. KOŚCIELNA 8

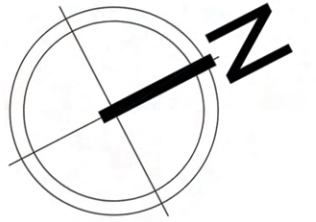

BUDYNEK MIESZKALNY
ZDUŃSKA WOLA
ul. Juliusza 5/9

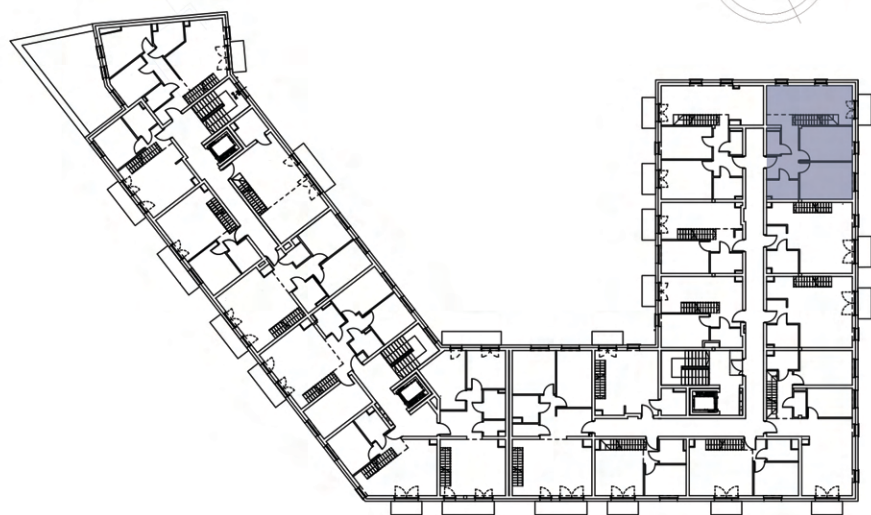

POWIERZCHNIA
60,64 (+27,75) m²



PIĘTRO 2
+ANTRESOLA

MIESZKANIE NR 3-19

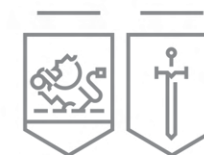

MIASTO
ZDUŃSKA WOLA



TOWARZYSTWO BUDOWNICTWA SPOŁECZNEGO
"ZŁOTNICKI" SPÓŁKA Z O.O.
ZDUŃSKA WOLA, UL. KOŚCIELNA 8